

TE KOOP

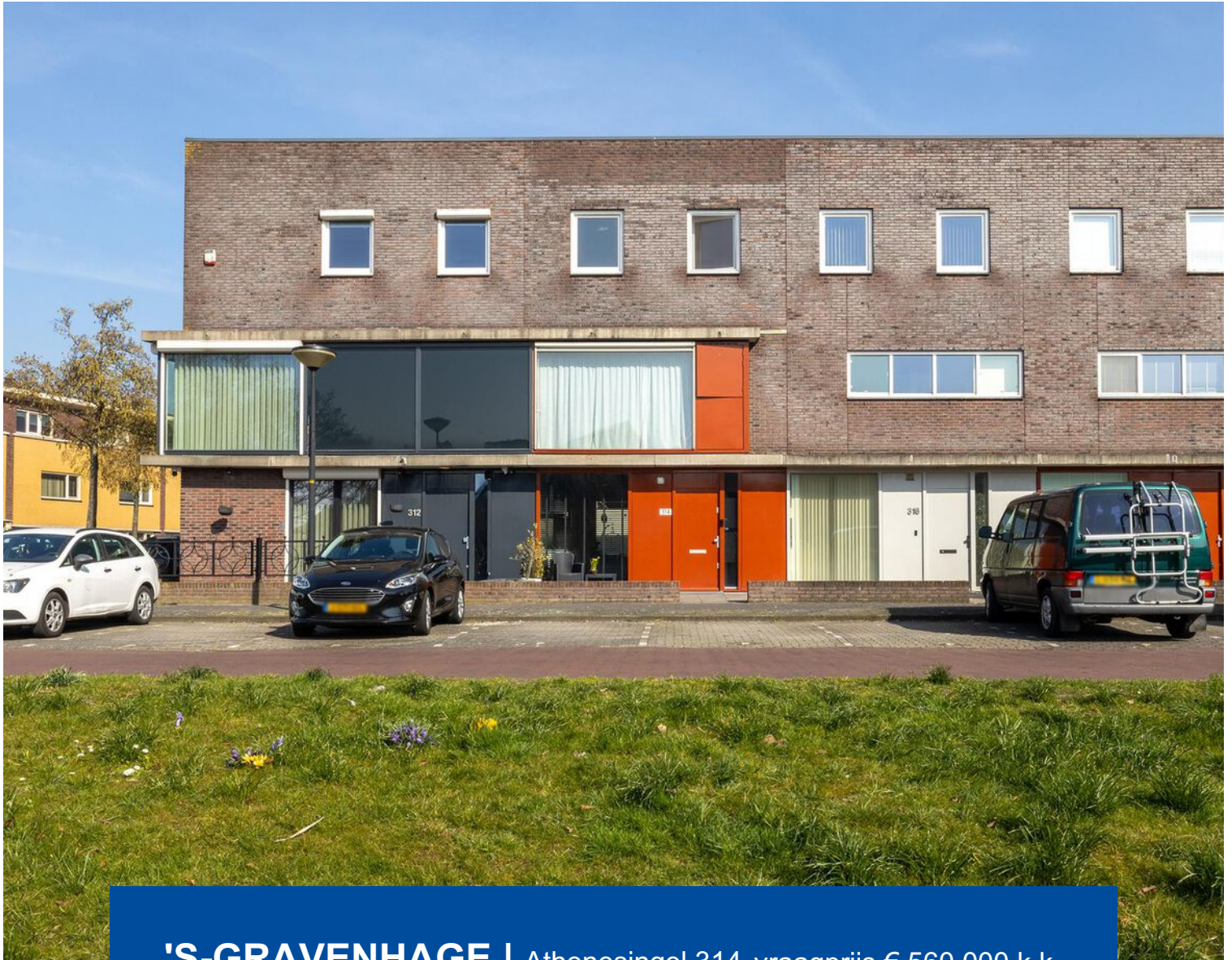

'S-GRAVENHAGE | Athenesingel 314 vraagprijs € 560.000 k.k.

Kenmerken & locatie

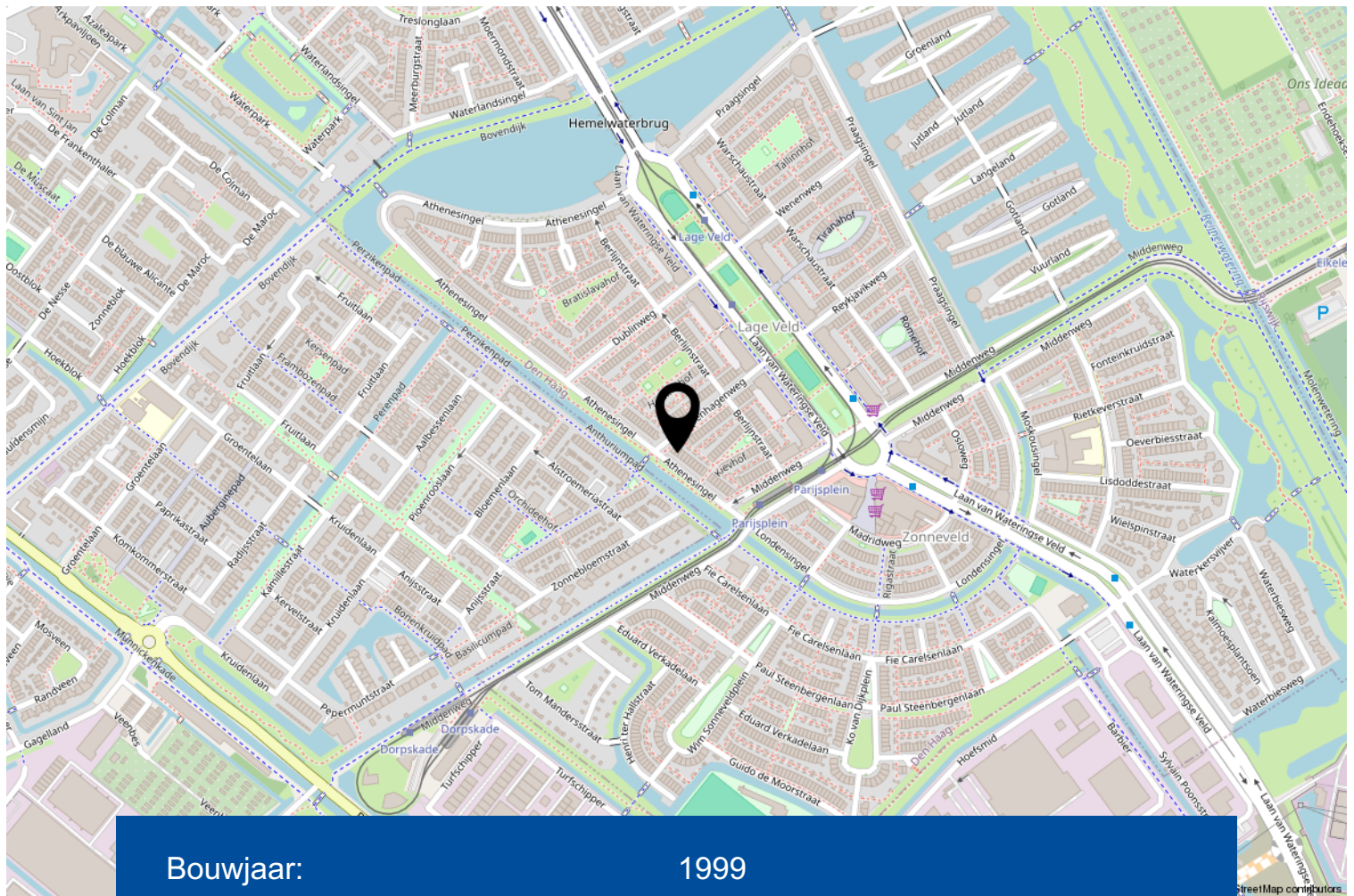

Bouwjaar:	1999
Soort:	eengezinswoning
Kamers:	4
Inhoud:	463 m ³
Woonoppervlakte:	135 m ²
Perceeloppervlakte:	119 m ²
Externe bergruimte:	7 m ²

Omschrijving

Ben je op zoek naar een ruime en verzorgde eengezinswoning met een prachtig uitzicht aan de voorzijde? Dan is Athenesingel 314 in Den Haag dé woning voor jou! Gelegen in een rustige, groene omgeving met een fraai uitzicht, biedt deze woning alles wat je nodig hebt: royale leefruimtes, een praktische indeling en een fijne tuin.

Het bouwjaar van de woning is 1999.

De woning is gelegen op een perceel van 119 m² grond. De erfpachtcanon is eeuwigdurend afgekocht.

Indeling:

Begane grond

Via de ruime voortuin met heerlijk uitzicht over het water en het groen bereik je de entree van de woning. Hal met ruimte voor de garderobe, meterkast, toilet met fonteintje en de trap naar de eerste verdieping. Vervolgens stap je de ruime en lichte woonkamer van ca. 40 m² binnen, die dankzij de grote raampartijen heerlijk veel daglicht binnenlaat. Tevens is er een praktische trapkast aanwezig. Aan de voorzijde bevindt zich de moderne, open keuken (2021), compleet met 5-pitsgaskookplaat, afzuigkap, koelkast, vriezer, oven, magnetron, vaatwasser en voldoende kastruimte. Ook vanuit de keuken kun je genieten van het fraaie en vrije uitzicht.

De achtertuin is gelegen op het noordoosten en biedt een fijne plek om te ontspannen met veel privacy. Hier kun je vanaf zonsopkomst tot halverwege de middag heerlijk vertoeven. De tuin beschikt over een buitenkraantje, stenen berging v.v. elektra en een achterom.

Eerste verdieping

Op deze verdieping bevinden zich twee royale slaapkamers (voorheen drie) en een inloopkast. Hier kun je weer drie slaapkamers creëren indien gewenst.

De hoofdslaapkamer van ca. 16 m² is gelegen aan de voorzijde van de woning en beschikt over een groot raam (v.v. elektrisch screen) met weids uitzicht over het groen. De slaapkamer aan de achterzijde van de woning is ca. 15 m² groot. De ruime badkamer is volledig betegeld en voorzien van een ligbad, douche, dubbel wastafelmeubel en een tweede toilet.

Tweede verdieping

De tweede verdieping biedt een ruime overloop die multifunctioneel ingezet kan worden en extra bergruimte biedt. Tevens bevindt zich hier de wasmachine en -droger aansluiting en de opstelplaats van de CV-combiketel (2015). Daarnaast tref je hier de derde royale slaapkamer van ca. 15 m².

Locatie:

Athenesingel 314 ligt in een fijne woonwijk met diverse voorzieningen in de nabije omgeving. Scholen, winkels, sportfaciliteiten en openbaar vervoer zijn allemaal binnen handbereik.



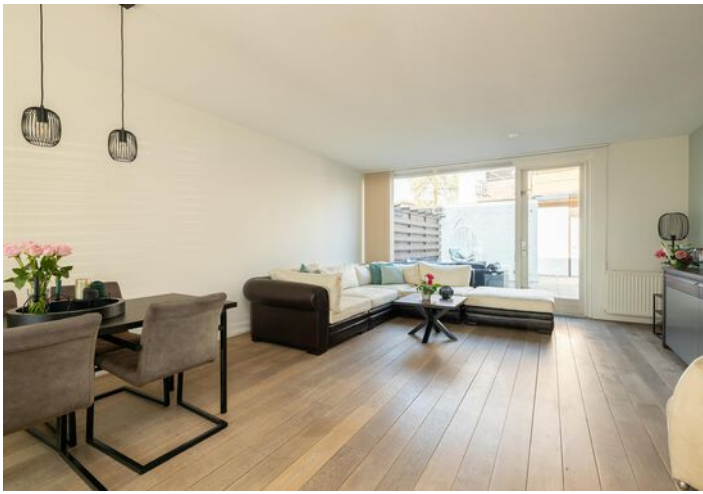

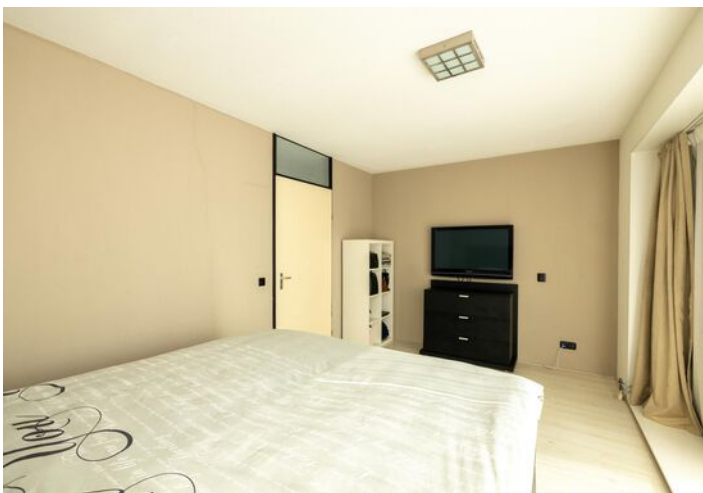
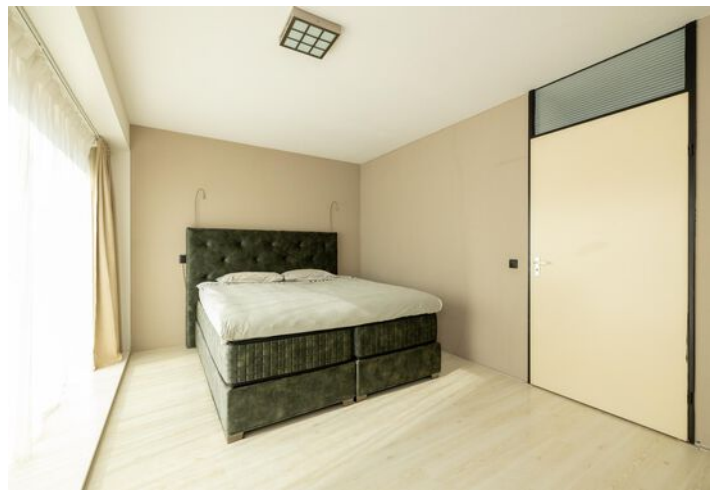
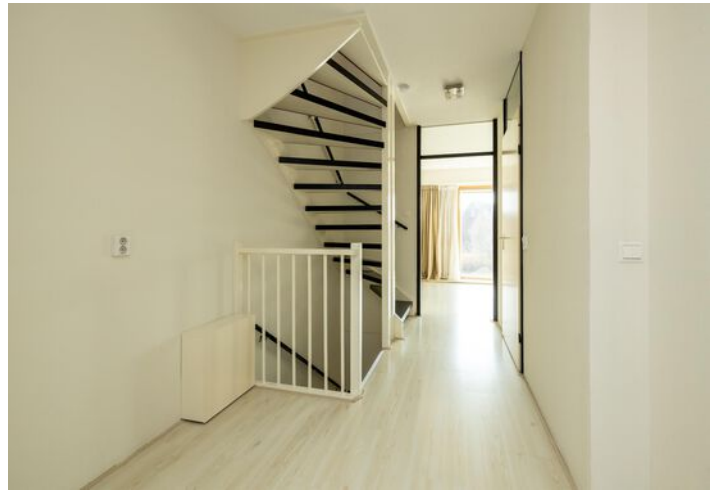

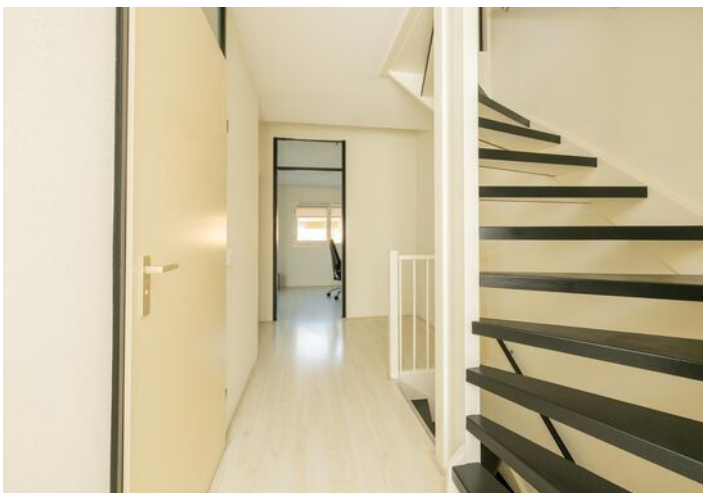





Begane grond

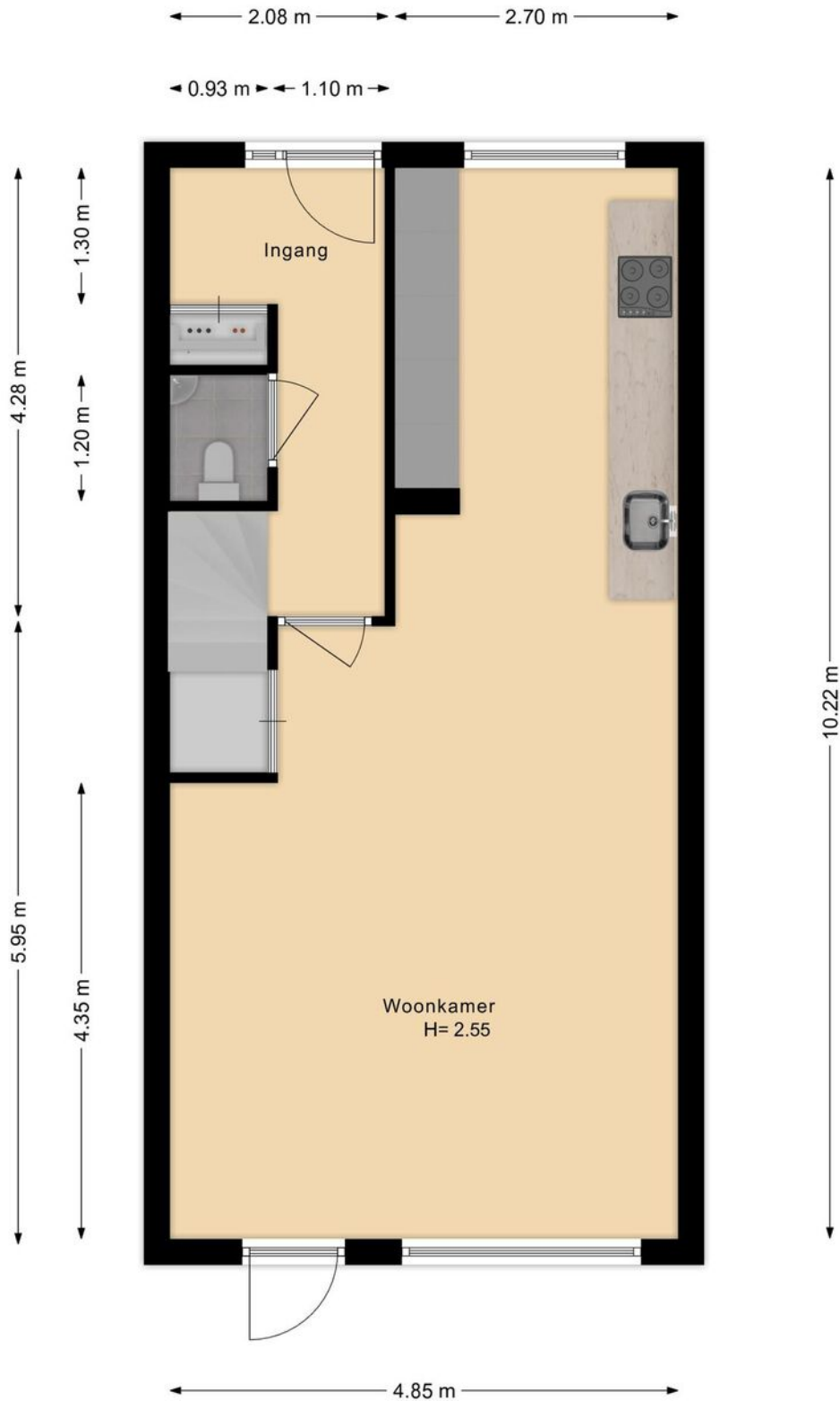

1e verdieping

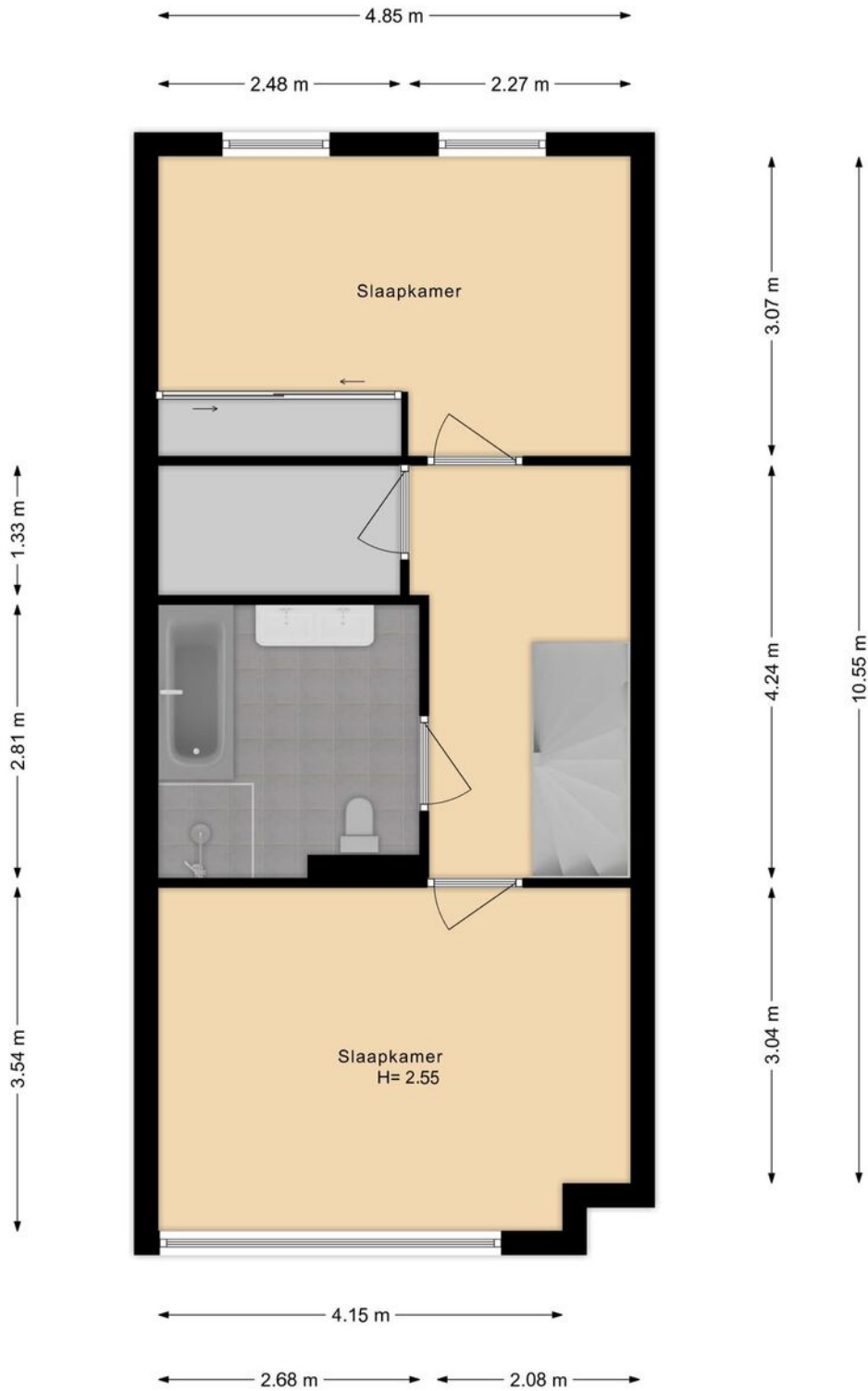

2e verdieping

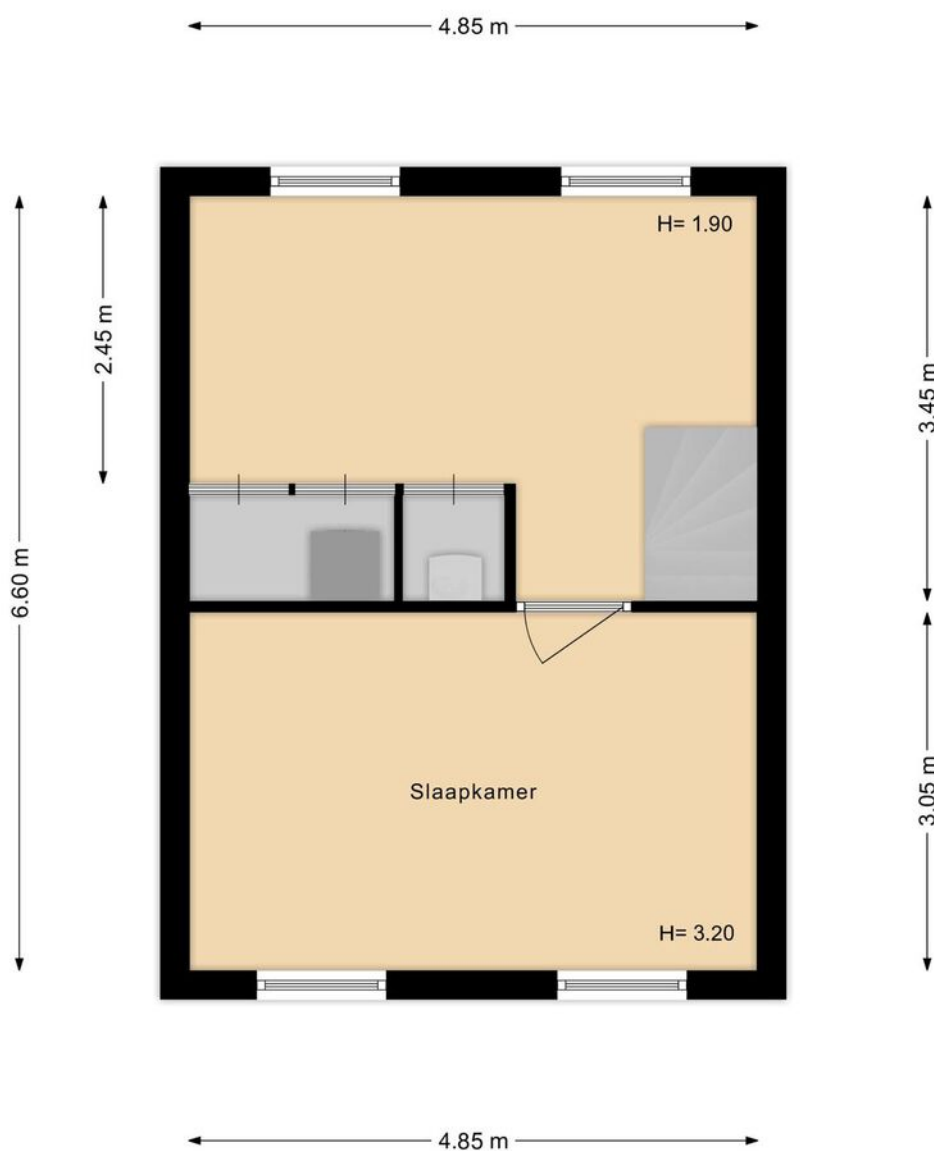

Berging

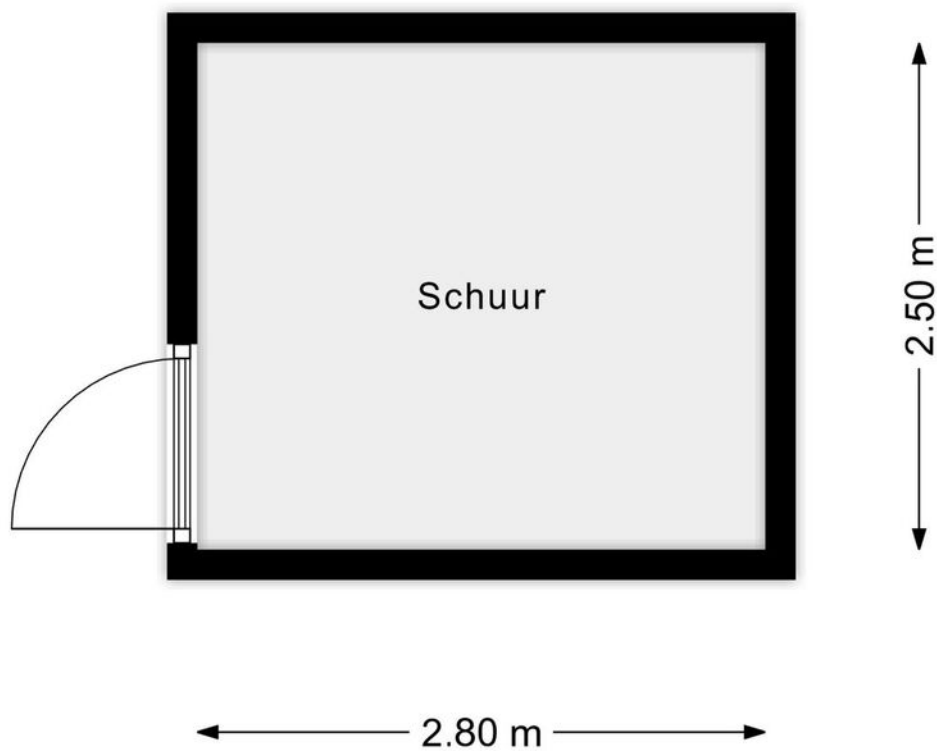

Perceel



Kadastrale kaart

Kadastrale kaart

Uw referentie: ---

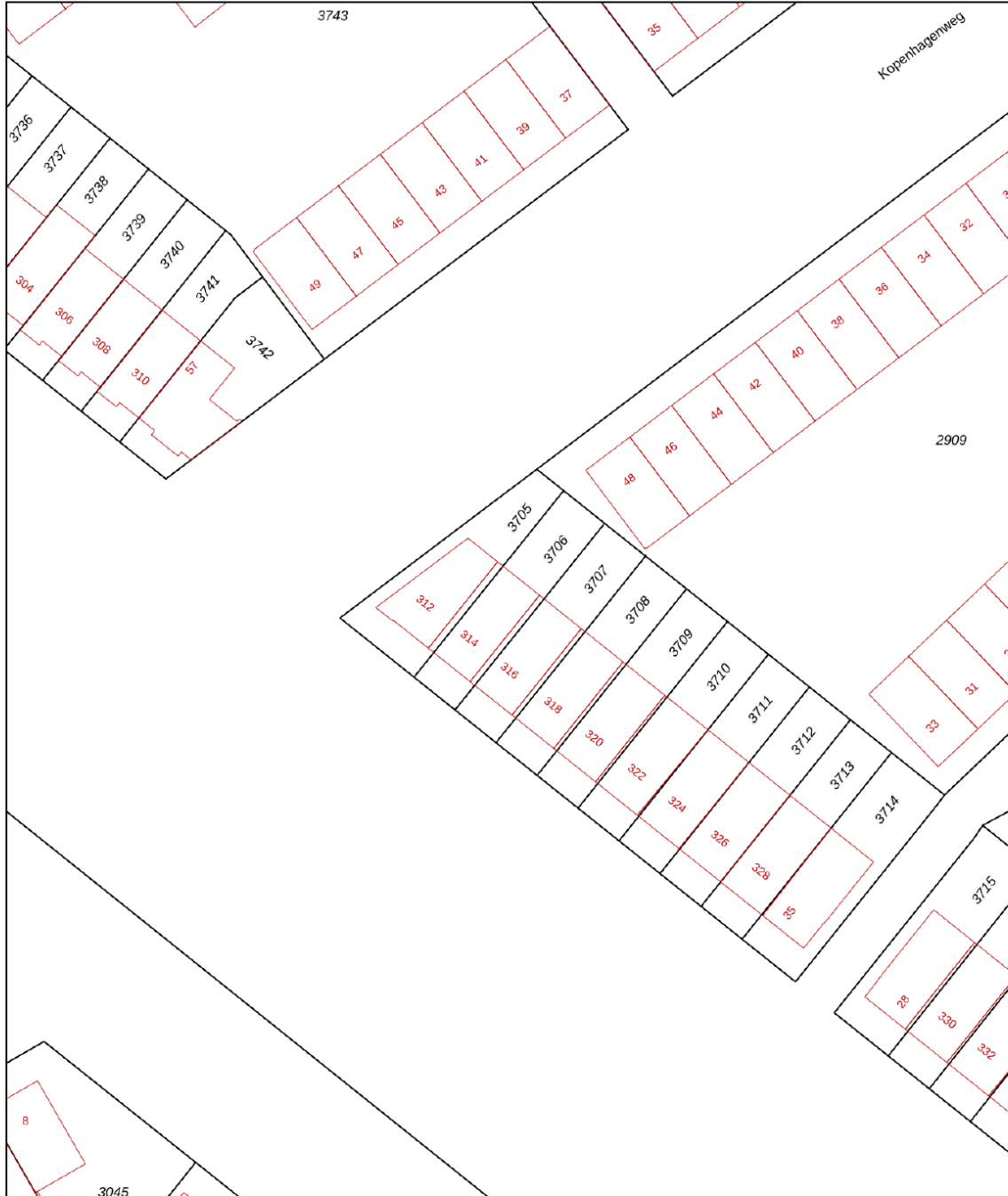

12345 Perceelnummer	Schaal 1: 500	
25 Huisnummer	Kadastrale gemeente 's-Gravenhage	
— Vastgestelde kadastrale grens — Voorlopige kadastrale grens — Administratieve kadastrale grens — Bebouwing	Sectie AY Perceel 3706	
Voor een eensluidend uittreksel, geleverd op 18 maart 2024 De bewaarder van het kadaster en de openbare registers		Aan dit uittreksel kunnen geen betrouwbare maten worden ontleend. De Dienst voor het kadaster en de openbare registers behoudt zich de intellectuele eigendomsrechten voor, waaronder het auteursrecht en het databankenrecht.

Lijst van zaken

	Blijft achter	Gaat mee	Ter overname	NVT
Woning - Interieur				
(Voorzet) openhaard met toebehoren				X
Allesbrander				X
Houtkachel				X
(Gas)kachels				X
Designradiator(en)	X			
Radiatorafwerking	X			
Verlichting, te weten				
- inbouwspots/dimmers	X			
- opbouwspots/armaturen/lampen/dimmers			X	
- losse (hang)lampen			X	
- Hanglamp zolder	X			
- Hanglampen 1e etage	X			
(Losse)kasten, legplanken, te weten				
- Kast met spiegelzweef deuren 280 x 240 x 66 in werkkamer			X	
- Inloopkamer kast vast	X			
Raamdecoratie/zonwering binnen, te weten				
- gordijnrails			X	
- gordijnen			X	
- overgordijnen			X	
- vitrages			X	
- rolgordijnen			X	
- lamellen	X			
- jaloezieën			X	
- (losse) horren/rolhorren			X	
-				X
-				X
Vloerdecoratie, te weten				
- vloerbedekking				X
- parketvloer				X
- houten vloer(delen)	X			
- laminaat	X			
- plavuizen				X

Lijst van zaken

	Blijft achter	Gaat mee	Ter overname	NVT
-				X
-				X
Overig, te weten				
- spiegelwanden				X
- schilderij ophangstelsel				X
- Bank met kussens met losse hoek (100 x 90) Afmetingen: 280x240x105 cm Materiaal: Velvet stof, Suede-achtige stof, makkelijk schoon te maken/houden Kleur: creme/beige			X	
- Massief houten salontafel wengé 70 cm x 70 cm x 45 cm			X	
- Dressoir Wengé 195 cm x 50 cm met 2 lades en RVS onderdeuren en lock grepen, set samen met salontafel			X	
- eettafel met 4 stoelen			X	
Woning - Keuken				
Keukenblok (met bovenkasten)	X			
Keuken (inbouw)apparatuur, te weten				
- kookplaat	X			
- (gas)fornuis	X			
- afzuigkap	X			
- magnetron	X			
- oven	X			
- combi-oven/combimagnetron				X
- koelkast	X			
- vriezer	X			
- koel-vriescombinatie				X
- vaatwasser	X			
- Quooker			X	
- koffiezetapparaat				X
-				X
-				X
Keukenaccessoires, te weten				
-				X
-				X

Lijst van zaken

	Blijft achter	Gaat mee	Ter overname	NVT
-				X
-				X
-				X
-				X
-				X
-				X
Woning - Sanitair/sauna				
Sauna met toebehoren				X
				X
				X
Toilet met de volgende toebehoren				
- toilet	X			
- toilethouder	X			
- toiletborstel(houder)	X			
- fontein	X			
-				X
-				X
Badkamer met de volgende toebehoren				
- ligbad	X			
- jacuzzi/whirlpool				X
- douche (cabine/scherm)	X			
- stoomdouche (cabine)				X
- wastafel	X			
- wastafelmeubel	X			
- planchet				X
- toiletkast				X
- toilet	X			
- toilethouder	X			
- toiletborstel(houder)	X			
-				X
-				X
Woning - Exterieur/installaties/veiligheid/energiebesparing				
Schotel/antenne				X

Lijst van zaken

	Blijft achter	Gaat mee	Ter overname	NVT
Brievenbus	X			
Kluis			X	
(Voordeur)bel			X	
Alarminstallatie				X
(Veiligheids)sloten en overige inbraakpreventie	X			
Rookmelders	X			
(Klok)thermostaat	X			
Airconditioning				X
Screens	X			
Rolluiken				X
Zonwering buiten				X
Telefoonaansluiting/internetaansluiting	X			
Veiligheidsschakelaar wasautomaat				X
Waterslot wasautomaat		X		
Zonnepanelen				X
Oplaadpunt elektrische auto				X
				X
				X
UTP bekabeling in gootjes t.b.v. camera buiten (voorgevel) en binnen (hal)	X			
SIEMENS wasmachine WG44G2F7NL 1,5 jaar oud met garantie			X	
Warmwatervoorziening, te weten				
- CV-installatie	X			
- boiler				X
- geiser				X
-				X
-				X
-				X
Isolatievoorzieningen (voorzetramen/ radiatorfolie etc.), te weten				
- Radiatorfolie	X			
-				X
Tuin - Inrichting				

Lijst van zaken

	Blijft achter	Gaat mee	Ter overname	NVT
Tuinaanleg/bestrating	X			
Beplanting	X			
Tuinmeubels			X	
Tuin - Verlichting/installaties				
Buitenverlichting	X			
Tijd- of schemerschakelaar/bewegingsmelder	X			
				X
Tuin - Bebouwing				
Tuinhuis/buitenberging	X			
Kasten/werkbank in tuinhuis/berging	X			
(Broei)kas				X
				X
				X
Tuin - Overig				
Overige tuin, te weten				
- (sier)hek				X
- vlaggenmast(houder)				X
-				X
-				X
Overig - Contracten				
CV: Nee				
Boiler: Nee				
Zonnepanelen: Nee				

Meer informatie

Bijzonderheden om rekening mee te houden bij het kopen van een woning

Schriftelijkheidsvereiste

Een koopovereenkomst komt tot stand als de door (kandidaat)koper en verkoper gemaakte afspraken schriftelijk zijn vastgelegd in een koopovereenkomst en deze koopovereenkomst door beide partijen is ondertekend. Dit betekent dat er tot dat moment door een (kandidaat)koper geen juridische rechten ontleend kunnen worden aan een uitgebracht bod c.q. mondelinge overeenkomst. Nadat de koopovereenkomst door beide partijen is getekend heeft een koper nog recht op de 3 dagen wettelijke bedenktijd.

Koopovereenkomst

In de koopovereenkomst worden de afspraken tussen de koper en verkoper vastgelegd volgens de modelkoopovereenkomst die is opgesteld door de NVM. De waarborgsom (of bankgarantie) is gebruikelijk 10% van de koopsom en wordt voldaan aan de notaris. Eventueel door de koper te maken voorbehouden (zoals het verkrijgen van een hypotheek of het opmaken van een bouwkundige keuring) worden vermeld als deze in de onderhandeling zijn afgesproken.

Wat houdt 'Kosten Koper' in?

Kosten Koper (k.k.) betekent dat de koper de kosten voor de overdracht van de woning voor zijn rekening neemt. Onder de kosten voor de koper vallen de volgende kosten: Overdrachtsbelasting, notariskosten, kadasterkosten, financieringskosten en eventueel de kosten voor de aankoopmakelaar. Koper is vrij om een notaris te kiezen in de regio Westland/Den Haag.

Oppervlakte maten

NVM Makelaars maken bij het opmeten van de gebruiksoppervlakte gebruik van de NVM-meetinstructie. Deze is gebaseerd op NEN2580 en is bedoeld om een uniforme manier van meten toe te passen voor het geven van een indicatie van de gebruiksoppervlakte. De NVM-meetinstructie sluit verschillen in meetuitkomsten niet uit, door bijvoorbeeld interpretatieverschillen, afrondingen, meetfouten of beperkingen bij het uitvoeren van de meting. Ondanks dat bij het opmeten de benodigde zorgvuldigheid is betracht, is de opgegeven gebruiksoppervlakte indicatief en kunnen daaraan geen rechten worden ontleend. Het bepaalde in artikel 7:17 lid 6 BW is onverminderd van kracht.

Ouderdomsclausule

Bij woningen van 20 jaar of ouder nemen wij een ouderdomsclausule met de daarbij behorende asbestclausule in de koopakte op. De tekst van deze clausule verstrekken wij u desgewenst. Het staat koper vrij om een bouwtechnische keuring inclusief asbestinventarisatie en een bodemonderzoek te laten uitvoeren.

Erfdienstbaarheid en bijzondere bepalingen

Aan de onroerende zaak kunnen bijzondere bepalingen verbonden zijn. Deze worden dan aan elke opvolgende eigenaar opgelegd en zijn opgenomen in het eigendomsbewijs. Een kopie van het eigendomsbewijs is op te vragen via de makelaar.

Verdere informatie

Van belang zijnde documentatie kunt u bij de makelaar opvragen. Te denken valt aan de vragenlijst welke door de verkopers is ingevuld over de huidige staat van de woning en aan informatie over de Vereniging van Eigenaars wanneer het een appartement betreft.

Voorbehouden

Deze informatie is geheel vrijblijvend, uitsluitend voor geadresseerde bestemd en niet bedoeld als aanbod. Ten aanzien van de juistheid van de vermelde informatie kan door de verkopend makelaar en haar opdrachtgever geen aansprakelijkheid worden aanvaard, nog kan aan de vermelde informatie enig recht worden ontleend. De gegevens (bedragen, belastingen, jaartallen, omschrijvingen etc.) zijn verkregen door mondelinge informatie. De koper heeft onderzoekplicht naar alle zaken die voor hem van belang zijn en kan zich nimmer beroepen op onbekendheid met feiten die hij, dan wel een door hem aangewezen deskundige, zelf had kunnen waarnemen of die kenbaar waren uit openbare registers. De makelaar kan indien gewenst verwijzen naar de desbetreffende instanties.

Honorarium notaris voor royement hypotheek + volmacht

Koper wordt in gelegenheid gesteld om de notaris, die de levering zal passeren, aan te wijzen. Partijen zijn overeengekomen, dat het honorarium van deze notaris voor een royement voor maximaal € 200,-- (per geheel royement van een hypotheek) en € 200,-- (per gedeeltelijk royement van een hypotheek), steeds exclusief BTW en kadastrale verschotten, voor rekening van verkoper komt. Indien de vermelde notaris hogere bedragen per royement van een hypotheek berekent, zijn deze hogere kosten voor rekening van koper. Het bedrag dat koper op grond van het in dit artikel bepaalde verschuldigd is aan de verkoper, zal bij de levering van het verkochte door koper aan verkoper worden voldaan en mitsdien worden opgenomen in de nota's van afrekening die vermelde notaris terzake van de levering zal opmaken. Indien koper een keuze maakt voor een notariskantoor buiten de regio Westland/ Den Haag komen de kosten, verbonden aan een op te maken verkoopvolmacht t.b.v. de verkoper, voor rekening van koper.

Akte van levering

Koper geeft de notaris de opdracht tot het opnemen van de letterlijke tekst van alle lijdende erfdienstbaarheden, bijzondere lasten en beperkingen, afzonderlijke zakelijke rechten, kettingbedingen en kwalitatieve verplichtingen in de (concept)akte van levering. Koper accepteert uitdrukkelijk alle in de akte van levering opgenomen bepalingen. Verkoper heeft het recht om de overeenkomst te ontbinden indien koper weigert de aan hem onbekende lasten en beperkingen uitdrukkelijk te accepteren.

Rijnpoort Makelaars

Plezierig wonen, professioneel werken

Als koper of verkoper van onroerend goed eist u een vakkundig advies en de beste service. En terecht! Bij Rijnpoort Makelaars bent u al 50 jaar aan het juiste adres! Wij combineren onze jarenlange ervaring en vakkennis met persoonlijke en sociale betrokkenheid om u goed van dienst te kunnen zijn.

Rijnpoort Makelaars is gespecialiseerd in de aan-, verkoop en taxaties van woningen en bedrijfsmatig vastgoed en bemiddeling bij verhuur. Maar ook het verkopen van nieuwbouwprojecten behoort tot ons dienstenpakket.

Bij Rijnpoort Hypotheken en Verzekeringen kunt u terecht voor een onafhankelijk hypotheek- of verzekeringsadvies.

Is uw interesse gewekt? U kunt altijd contact met ons opnemen voor meer informatie of een vrijblijvend aan- of verkoopadvies voor uw woning of bedrijfspand.

Ons team staat voor u klaar! Wij zorgen er persoonlijk voor dat uw (woon)wensen in vervulling gaan!

