

TE KOOP



NAALDWIJK | Chopinstraat 10

vraagprijs € 500.000 k.k.

Kenmerken & locatie

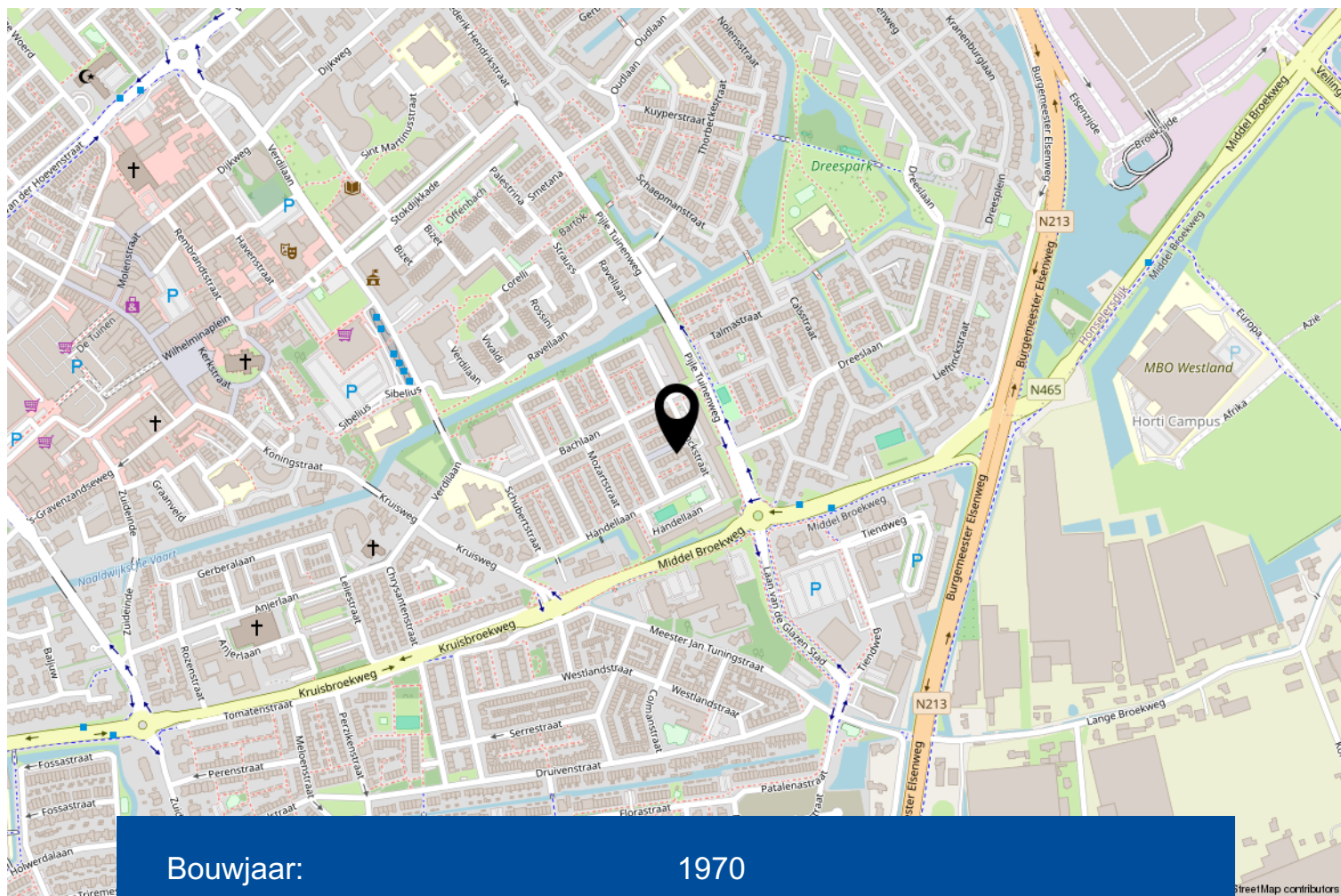

Bouwjaar:	1970
Soort:	eengezinswoning
Kamers:	5
Inhoud:	383 m ³
Woonoppervlakte:	121 m ²
Perceeloppervlakte:	150 m ²
Externe bergruimte:	8 m ²
Verwarming:	c.v.-ketel

Omschrijving

Gelegen in de autoluwe Chopinstraat vind je op nummer 10 deze goed onderhouden en instapklare eengezinswoning met 4 slaapkamers, uitbouw op de begane grond, 2 dakkapellen en een zonnige tuin. Het gezellige centrum van Naaldwijk met diverse winkels, scholen, sportvoorzieningen en uitvalswegen zijn op een steenworp afstand.

De woning is gelegen op 150 m² eigen grond.
Het bouwjaar is 1970.

Indeling woning: De goed aangelegde voortuin met terras geeft toegang tot de woning. Binnenkomst in de hal met meterkast, ruimte voor de garderobe, modern toilet met fonteintje, trapkast en toegang tot de 1e verdieping en woonkamer. De uitgebouwde woonkamer met grote raampartijen is met ca. 40 m² goed bemeten en erg licht. De wanden en het plafond zijn strak afgewerkt en op de vloer ligt een prachtig massief houten vloer. De moderne open keuken heeft een L-opstelling, natuurstenen werkblad, voldoende kastruimte en diverse inbouwapparatuur, waaronder 5-pits gaskookfornuis (Smeg) met oven en afzuigkap, vaatwasmachine en losse koel- en vriescombinatie. De royale achtertuin is gelegen op het zonnige zuidoosten. Door deze gunstige ligging kun je de gehele dag van de zon genieten. De tuin is grotendeels bestraat met enkele borders. In de tuin is een stenen berging, buitenkraantje, zonwering en achterom aanwezig.

1e verdieping:

Overloop met toegang tot de 2 slaapkamers, de badkamer, een vaste kast en de wasruimte met voldoende ruimte voor de wasmachine, droger en bergruimte. De hoofdslaapkamer is ca. 13,5 m² en is gelegen aan de voorzijde van de woning. Aan de achterzijde is er nog een ruime slaapkamer van ca. 12 m². De moderne badkamer is ruim, geheel betegeld en van alle gemakken voorzien, waaronder een ligbad, dubbel wastafelmeubel, ruime inloopdouche, hangend toilet, handdoekradiator en gestuukt plafond.

2e verdieping:

Deze verdieping is in 2023 groots verbouwd. Er is aan zowel de voor- als achterzijde een dakkapel met elektrisch rolluik geplaatst. Hierdoor zijn er 2 goede slaapkamers van ca. 14 en 9,5 m² ontstaan en een overloop met de opstelplaats voor de cv-combiketel (2009). Daarnaast is er door middel van een vlizotrap toegang tot de bergvliering en er is bergruimte achter de knieschotten.

De woning is goed geïsoleerd, waaronder voorzien van spouwmuurisolatie, dubbel-/HR++ glas en beschikt over een energielabel B.

De Chopinstraat 10 in Naaldwijk is instap klaar en zonder directe kosten zo betrekken! Klinkt dit jou als muziek in de oren? Bel dan voor een afspraak en we laten de woning graag aan je zien tijdens een persoonlijke bezichtiging.

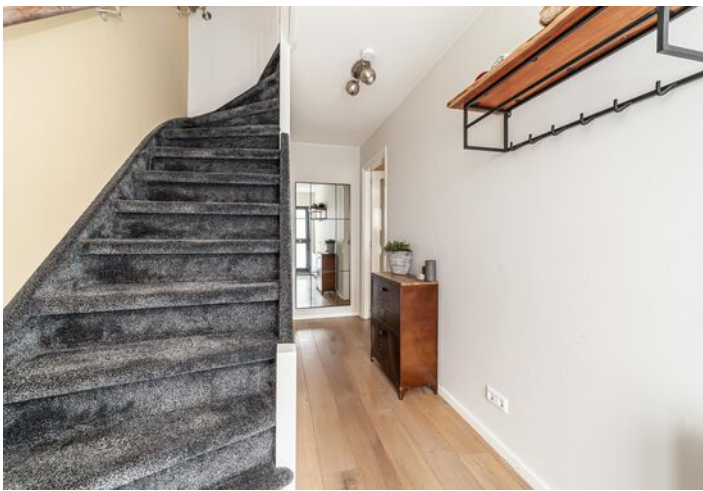











B



**EXACT
GEMETEN**

volgens
branchebrede
meetinstructie

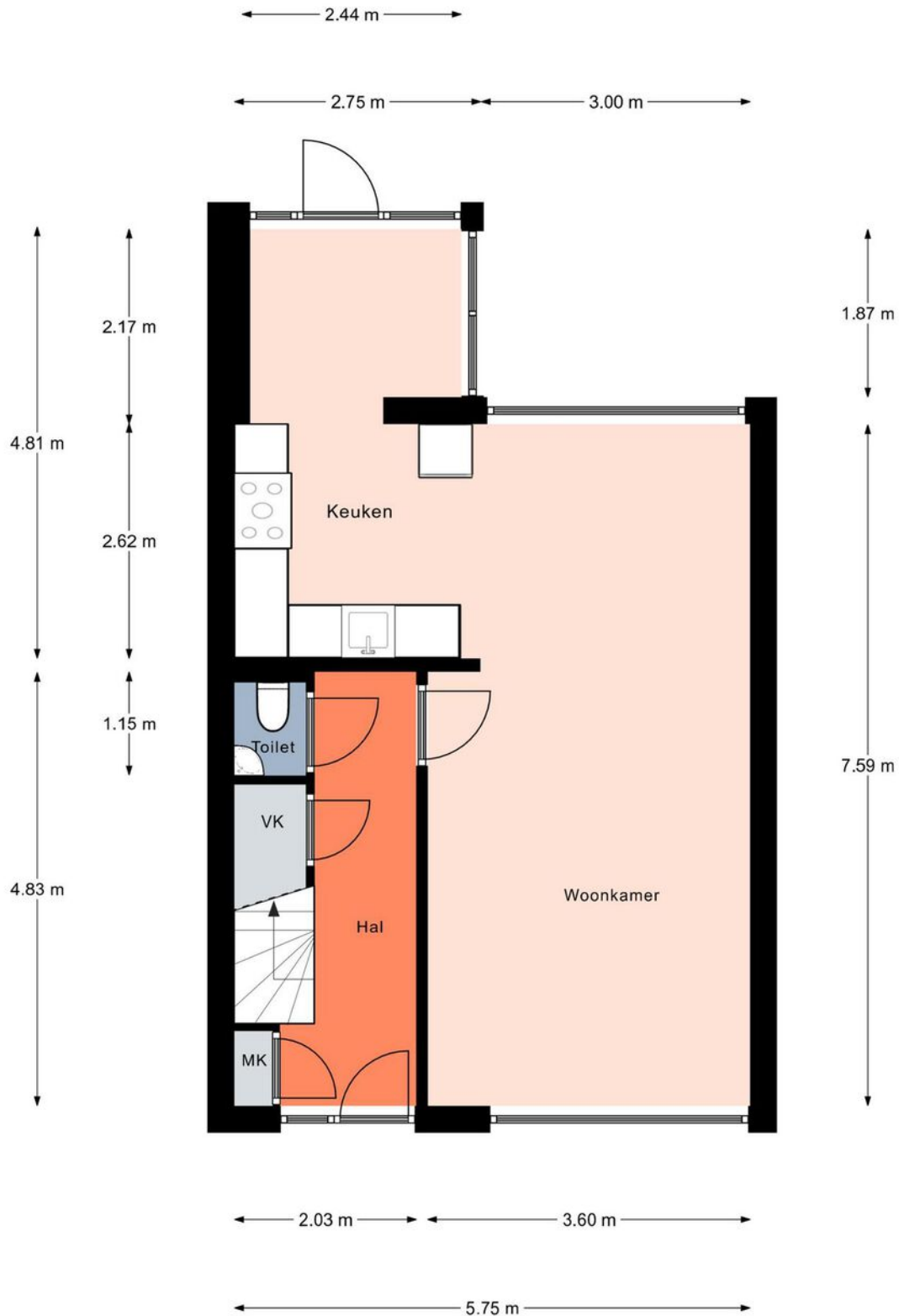
Begane grond



Aan de plattegronden kunnen geen rechten worden ontleend.
© Realax www.realax.nl

1e verdieping



Aan de plattegronden kunnen geen rechten worden ontleend.
© Realax www.realax.nl

2e verdieping

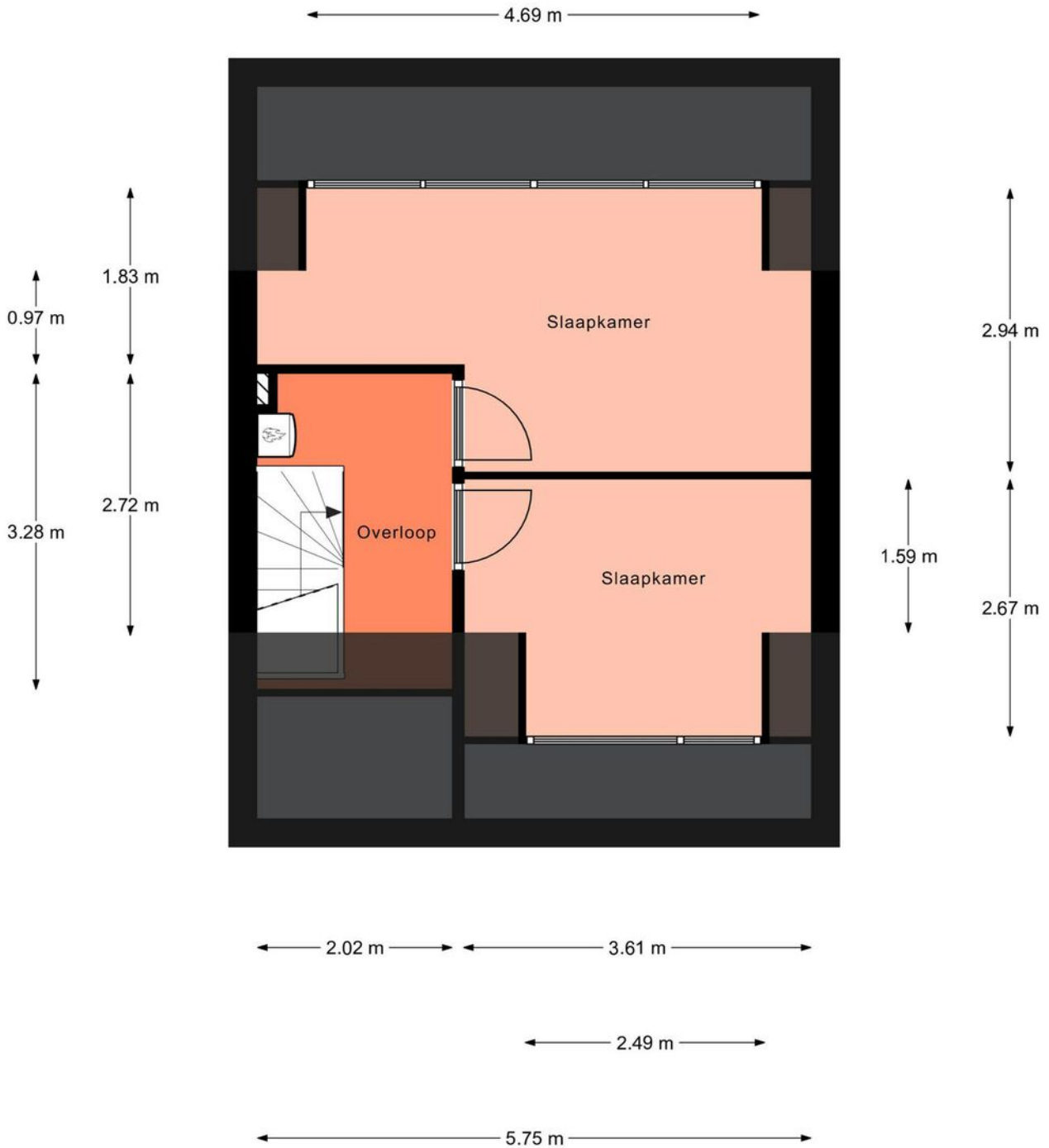

Aan de plattegronden kunnen geen rechten worden ontleend.
© Relax www.realax.nl

Perceel

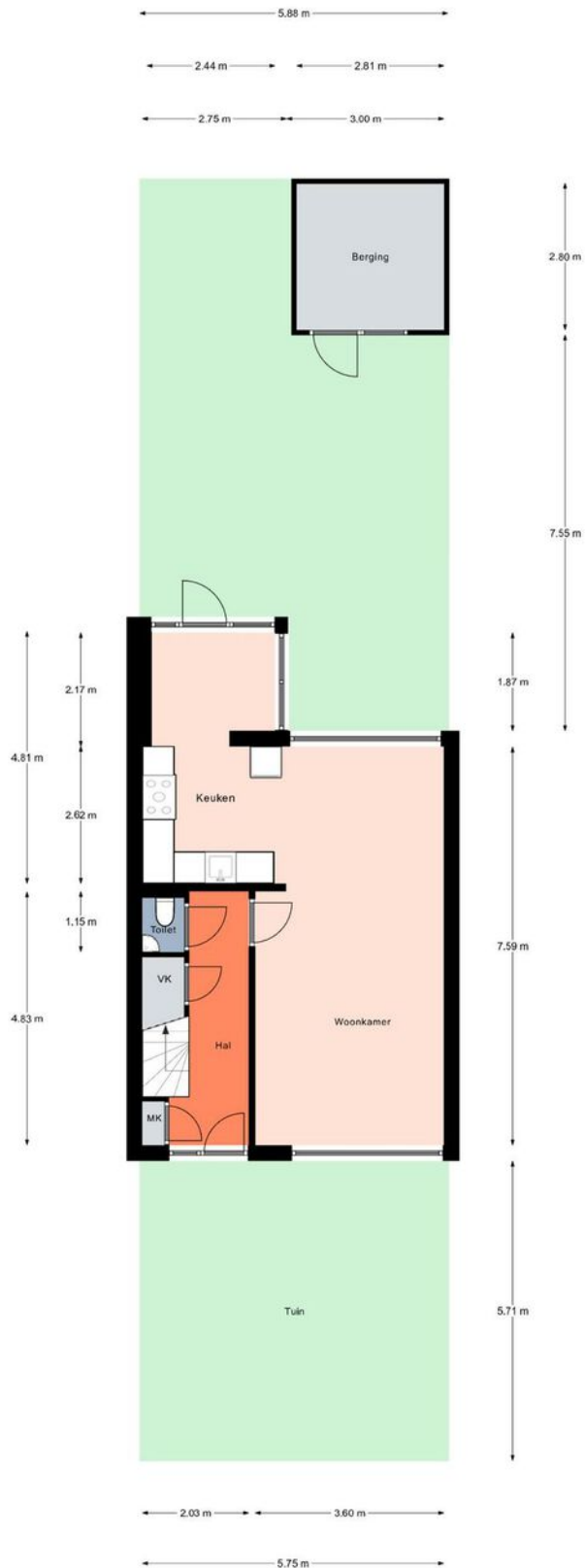

Aan de plattegronden kunnen geen rechten worden ontleend.
© Realax www.realax.nl

Kadastrale kaart

Kadastrale kaart

Uw referentie: ---



<p>12345 Perceelnummer</p> <p>25 Huisnummer</p> <p> Vastgestelde kadastrale grens</p> <p> Voorlopige kadastrale grens</p> <p> Administratieve kadastrale grens</p> <p> Bebouwing</p> <p><small>Voor een eensluidend uittreksel, geleverd op 11 september 2024 De bewaarder van het kadaster en de openbare registers</small></p>	<p>Schaal 1: 500</p> <p>Kadastrale gemeente Naaldwijk</p> <p>Secctie D</p> <p>Perceel 7359</p> <p><small>Aan dit uittreksel kunnen geen betrouwbare maten worden ontleend. De Dienst voor het kadaster en de openbare registers behoudt zich de intellectuele eigendomsrechten voor, waaronder het auteursrecht en het databankenrecht.</small></p>	
--	---	---

Lijst van zaken

	Blijft achter	Gaat mee	Ter overname	NVT
Woning - Interieur				
(Voorzet) openhaard met toebehoren				X
Allesbrander				X
Houtkachel				X
(Gas)kachels				X
Designradiator(en)	X			
Radiatorafwerking				X
Verlichting, te weten				
- inbouwspots/dimmers	X			
- opbouwspots/armaturen/lampen/dimmers	X			
- losse (hang)lampen			X	
-				X
-				X
(Losse)kasten, legplanken, te weten				
-				X
-				X
Raamdecoratie/zonwering binnen, te weten				
- gordijnrails	X			
- gordijnen	X			
- overgordijnen				X
- vitrages				X
- rolgordijnen	X			
- lamellen	X			
- jaloezieën				X
- (losse) horren/rolhorren				X
-				X
-				X
Vloerdecoratie, te weten				
- vloerbedekking	X			
- parketvloer				X
- houten vloer(delen)	X			
- laminaat	X			
- plavuizen				X

Lijst van zaken

	Blijft achter	Gaat mee	Ter overname	NVT
-				X
-				X
Overig, te weten				
- spiegelwanden				X
- schilderij ophangstelsel				X
-				X
-				X
-				X
-				X
Woning - Keuken				
Keukenblok (met bovenkasten)	X			
Keuken (inbouw)apparatuur, te weten				
- kookplaat	X			
- (gas)fornuis	X			
- afzuigkap	X			
- magnetron				X
- oven	X			
- combi-oven/combimagnetron				X
- koelkast				X
- vriezer				X
- koel-vriescombinatie	X			
- vaatwasser	X			
- Quooker				X
- koffiezetapparaat				X
-				X
-				X
Keukenaccessoires, te weten				
-				X
-				X
-				X
-				X
-				X
-				X

Lijst van zaken

	Blijft achter	Gaat mee	Ter overname	NVT
-				X
-				X
Woning - Sanitair/sauna				
Sauna met toebehoren				X
				X
				X
Toilet met de volgende toebehoren				
- toilet	X			
- toiletrolhouder	X			
- toiletborstel(houder)	X			
- fontein	X			
-				X
-				X
Badkamer met de volgende toebehoren				
- ligbad	X			
- jacuzzi/whirlpool				X
- douche (cabine/scherm)	X			
- stoomdouche (cabine)				X
- wastafel	X			
- wastafelmeubel	X			
- planchet				X
- toiletkast				X
- toilet	X			
- toiletrolhouder	X			
- toiletborstel(houder)	X			
-				X
-				X
Woning - Exterieur/installaties/veiligheid/energiebesparing				
Schotel/antenne				X
Brievenbus				X
Kluis				X
(Voordeur)bel	X			
Alarminstallatie				X

Lijst van zaken

	Blijft achter	Gaat mee	Ter overname	NVT
(Veiligheids)sloten en overige inbraakpreventie	X			
Rookmelders	X			
(Klok)thermostaat	X			
Airconditioning				X
Screens				X
Rolluiken	X			
Zonwering buiten	X			
Telefoonaansluiting/internetaansluiting	X			
Veiligheidsschakelaar wasautomaat	X			
Waterslot wasautomaat	X			
Zonnepanelen				X
Oplaadpunt elektrische auto				X
				X
				X
				X
				X
				X
Warmwatervoorziening, te weten				
- CV-installatie	X			
- boiler				X
- geiser				X
-				X
-				X
-				X
Isolatievoorzieningen (voorzetramen/ radiatorfolie etc.), te weten				
-				X
-				X
Tuin - Inrichting				
Tuinaanleg/bestrating	X			
Beplanting	X			
				X
Tuin - Verlichting/installaties				
Buitenverlichting	X			

Lijst van zaken

	Blijft achter	Gaat mee	Ter overname	NVT
Tijd- of schemerschakelaar/bewegingsmelder				X
				X
Tuin - Bebouwing				
Tuinhuis/buitenberging				X
Kasten/werkbank in tuinhuis/berging				X
(Broei)kas				X
				X
				X
Tuin - Overig				
Overige tuin, te weten				
- (sier)hek				X
- vlaggenmast(houder)				X
-				X
-				X
Overig - Contracten				
CV: Nee				
Boiler: Nee				
Zonnepanelen: Nee				

Meer informatie

Bijzonderheden om rekening mee te houden bij het kopen van een woning

Schriftelijkheidsvereiste

Een koopovereenkomst komt tot stand als de door (kandidaat)koper en verkoper gemaakte afspraken schriftelijk zijn vastgelegd in een koopovereenkomst en deze koopovereenkomst door beide partijen is ondertekend. Dit betekent dat er tot dat moment door een (kandidaat)koper geen juridische rechten ontleend kunnen worden aan een uitgebracht bod c.q. mondelinge overeenkomst. Nadat de koopovereenkomst door beide partijen is getekend heeft een koper nog recht op de 3 dagen wettelijke bedenktijd.

Koopovereenkomst

In de koopovereenkomst worden de afspraken tussen de koper en verkoper vastgelegd volgens de modelkoopovereenkomst die is opgesteld door de NVM. De waarborgsom (of bankgarantie) is gebruikelijk 10% van de koopsom en wordt voldaan aan de notaris. Eventueel door de koper te maken voorbehouden (zoals het verkrijgen van een hypotheek of het opmaken van een bouwkundige keuring) worden vermeld als deze in de onderhandeling zijn afgesproken.

Wat houdt 'Kosten Koper' in?

Kosten Koper (k.k.) betekent dat de koper de kosten voor de overdracht van de woning voor zijn rekening neemt. Onder de kosten voor de koper vallen de volgende kosten: Overdrachtsbelasting, notariskosten, kadasterkosten, financieringskosten en eventueel de kosten voor de aankoopmakelaar. Koper is vrij om een notaris te kiezen in de regio Westland/Den Haag.

Oppervlakte maten

NVM Makelaars maken bij het opmeten van de gebruiksoppervlakte gebruik van de NVM-meetinstructie. Deze is gebaseerd op NEN2580 en is bedoeld om een uniforme manier van meten toe te passen voor het geven van een indicatie van de gebruiksoppervlakte. De NVM-meetinstructie sluit verschillen in meetuitkomsten niet uit, door bijvoorbeeld interpretatieverschillen, afrondingen, meetfouten of beperkingen bij het uitvoeren van de meting. Ondanks dat bij het opmeten de benodigde zorgvuldigheid is betracht, is de opgegeven gebruiksoppervlakte indicatief en kunnen daaraan geen rechten worden ontleend. Het bepaalde in artikel 7:17 lid 6 BW is onverminderd van kracht.

Ouderdomsclausule

Bij woningen van 20 jaar of ouder nemen wij een ouderdomsclausule met de daarbij behorende asbestclausule in de koopakte op. De tekst van deze clausule verstrekken wij u desgewenst. Het staat koper vrij om een bouwtechnische keuring inclusief asbestinventarisatie en een bodemonderzoek te laten uitvoeren.

Erfdienstbaarheid en bijzondere bepalingen

Aan de onroerende zaak kunnen bijzondere bepalingen verbonden zijn. Deze worden dan aan elke opvolgende eigenaar opgelegd en zijn opgenomen in het eigendomsbewijs. Een kopie van het eigendomsbewijs is op te vragen via de makelaar.

Verdere informatie

Van belang zijnde documentatie kunt u bij de makelaar opvragen. Te denken valt aan de vragenlijst welke door de verkopers is ingevuld over de huidige staat van de woning en aan informatie over de Vereniging van Eigenaars wanneer het een appartement betreft.

Voorbehouden

Deze informatie is geheel vrijblijvend, uitsluitend voor geadresseerde bestemd en niet bedoeld als aanbod. Ten aanzien van de juistheid van de vermelde informatie kan door de verkopend makelaar en haar opdrachtgever geen aansprakelijkheid worden aanvaard, nog kan aan de vermelde informatie enig recht worden ontleend. De gegevens (bedragen, belastingen, jaartallen, omschrijvingen etc.) zijn verkregen door mondelinge informatie. De koper heeft onderzoekplicht naar alle zaken die voor hem van belang zijn en kan zich nimmer beroepen op onbekendheid met feiten die hij, dan wel een door hem aangewezen deskundige, zelf had kunnen waarnemen of die kenbaar waren uit openbare registers. De makelaar kan indien gewenst verwijzen naar de desbetreffende instanties.

Honorarium notaris voor royement hypotheek + volmacht

Koper wordt in gelegenheid gesteld om de notaris, die de levering zal passeren, aan te wijzen. Partijen zijn overeengekomen, dat het honorarium van deze notaris voor een royement voor maximaal € 200,-- (per geheel royement van een hypotheek) en € 200,-- (per gedeeltelijk royement van een hypotheek), steeds exclusief BTW en kadastrale verschotten, voor rekening van verkoper komt. Indien de vermelde notaris hogere bedragen per royement van een hypotheek berekent, zijn deze hogere kosten voor rekening van koper. Het bedrag dat koper op grond van het in dit artikel bepaalde verschuldigd is aan de verkoper, zal bij de levering van het verkochte door koper aan verkoper worden voldaan en mitsdien worden opgenomen in de nota's van afrekening die vermelde notaris terzake van de levering zal opmaken. Indien koper een keuze maakt voor een notariskantoor buiten de regio Westland/ Den Haag komen de kosten, verbonden aan een op te maken verkoopvolmacht t.b.v. de verkoper, voor rekening van koper.

Akte van levering

Koper geeft de notaris de opdracht tot het opnemen van de letterlijke tekst van alle lijdende erfdienstbaarheden, bijzondere lasten en beperkingen, afzonderlijke zakelijke rechten, kettingbedingen en kwalitatieve verplichtingen in de (concept)akte van levering. Koper accepteert uitdrukkelijk alle in de akte van levering opgenomen bepalingen. Verkoper heeft het recht om de overeenkomst te ontbinden indien koper weigert de aan hem onbekende lasten en beperkingen uitdrukkelijk te accepteren.

Rijnpoort Makelaars

Plezierig wonen, professioneel werken

Als koper of verkoper van onroerend goed eist u een vakkundig advies en de beste service. En terecht! Bij Rijnpoort Makelaars bent u al 50 jaar aan het juiste adres! Wij combineren onze jarenlange ervaring en vakkennis met persoonlijke en sociale betrokkenheid om u goed van dienst te kunnen zijn.

Rijnpoort Makelaars is gespecialiseerd in de aan-, verkoop en taxaties van woningen en bedrijfsmatig vastgoed en bemiddeling bij verhuur. Maar ook het verkopen van nieuwbouwprojecten behoort tot ons dienstenpakket.

Bij Rijnpoort Hypotheken en Verzekeringen kunt u terecht voor een onafhankelijk hypotheek- of verzekeringsadvies.

Is uw interesse gewekt? U kunt altijd contact met ons opnemen voor meer informatie of een vrijblijvend aan- of verkoopadvies voor uw woning of bedrijfspand.

Ons team staat voor u klaar! Wij zorgen er persoonlijk voor dat uw (woon)wensen in vervulling gaan!

