

# TE KOOP



**NAALDWIJK** | Oudlaan 235

vraagprijs € 515.000 k.k.

# Kenmerken & locatie

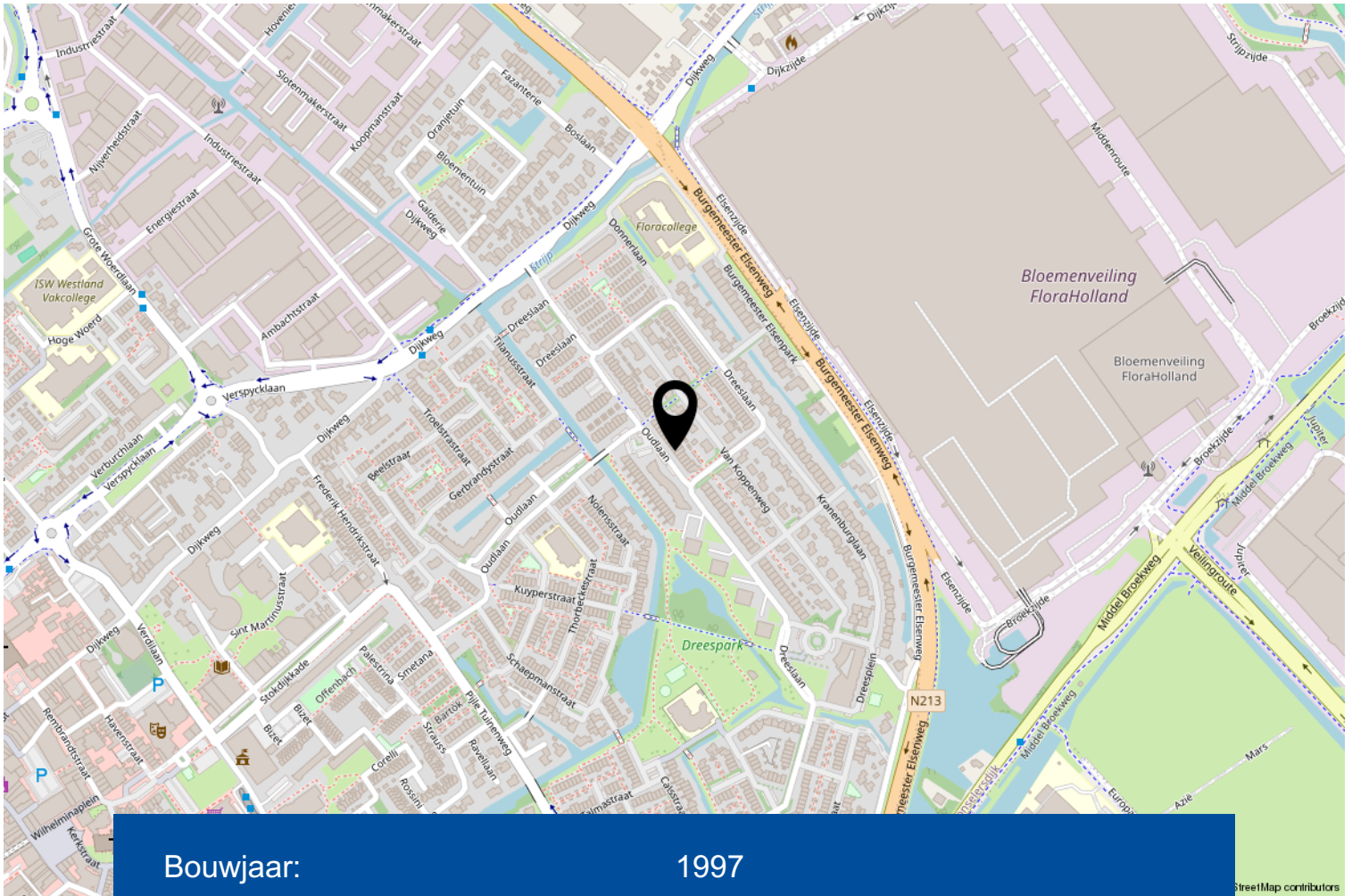

Bouwjaar:	1997
Soort:	eengezinswoning
Kamers:	5
Inhoud:	426 m <sup>3</sup>
Woonoppervlakte:	135 m <sup>2</sup>
Perceeloppervlakte:	146 m <sup>2</sup>
Externe bergruimte:	15 m <sup>2</sup>

# Omschrijving

Ben je op zoek naar een ruime eengezinswoning met een grote woonkamer, 4 slaapkamers en een fijne tuin. Zoek dan niet verder en kom eens kijken bij deze leuke woning aan de Oudlaan 235 in Naaldwijk.

De woning bevindt zich in de geliefde en kindvriendelijke woonwijk 'Pijletuinen' met vele voorzieningen, waaronder basisscholen, kinderopvang en het ruim opgezette Dreespark. Het centrum van Naaldwijk is nabij, net zoals diverse uitvalswegen.

De woning is gelegen op 146 m<sup>2</sup> eigen grond.  
Het bouwjaar is 1997.

## Indeling:

Via de ruime, verzorgde voortuin bereik je de entree van de woning. Hal met ruimte voor de garderobe, meterkast, toilet met fonteintje, trapopgang en toegang tot de woonkamer.

De uitgebouwde woonkamer van ca. 53 m<sup>2</sup> (incl. keuken) is ruim en licht door de grote schuifpui aan de achterzijde.

De gezellige woonkeuken met trapkast is gesitueerd aan de voorzijde en is opgesteld in een U-opstelling. In de keuken is voldoende opbergruimte aanwezig en diverse inbouwapparatuur, waaronder een koelkast, vriezer, vaatwasmachine, inductie kookplaat, afzuigkap en oven. De gehele verdieping is voorzien van een plavuizen vloer met vloerverwarming.

De gezellige achtertuin is gelegen op het noordoosten. Hier kan je heerlijk beschut van het buitenleven genieten! De tuin is deels bestraat, maar zeker ook groen door de aangelegde borders met beplanting. In de tuin is een buitenkraantje, berging en achterom aanwezig.

## 1e verdieping:

Overloop met toegang tot 3 slaapkamers, de badkamer en de technische ruimte.

De hoofdslaapkamer is met ca. 16 m<sup>2</sup> zeer ruim te noemen en is gelegen over de gehele breedte van de woning aan de voorzijde.

Aan de achterzijde zijn er 2 slaapkamers van ca. 10,5 en 8 m<sup>2</sup>, beide voorzien van een vaste kast. In de technische ruimte is o.a. de opstelplaats voor de cv-combiketel uit 2015.

De badkamer met vloerverwarming is volledig betegeld en beschikt over een ligbad met douchegelegenheid, toilet en wastafelmeubel.

# Omschrijving

2e verdieping:

Ruime overloop met vaste kast waarin de opstelplaats voor de wasmachine en droger te vinden is. Uiteraard is hier ook voldoende opbergruimte.

Op deze verdieping is de 4e slaapkamer van ca. 10 m2 te vinden.

De woning is goed geïsoleerd, waaronder volledig voorzien van dubbel glas. Het buitenschilderwerk is in 2023 volledig uitgevoerd en er is een alarminstallatie aanwezig. Kortom, een ideale gezinswoning! Wij laten de Oudlaan 235 in Naaldwijk graag aan je zien tijdens een persoonlijke bezichtiging.

Oplevering in overleg.

In de koopovereenkomst zal standaard een ouderdomsclausule worden opgenomen, omdat deze woning ouder dan 20 jaar is. En omdat de woning voor 1990 is gebouwd, wordt er eveneens standaard een asbestclausule opgenomen. Tevens is voor deze woning de niet-zelfbewoningsclausule van toepassing.

Interesse in dit huis? Schakel direct je eigen NVM-aankoopmakelaar in. Jouw NVM-aankoopmakelaar komt op voor jouw belang en bespaart je tijd, geld en zorgen.







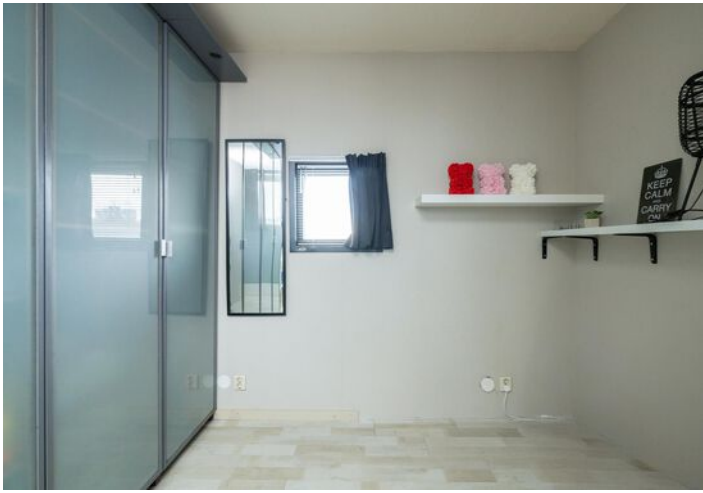





**EXACT  
GEMETEN**

volgens  
branchebrede  
meetinstructie

# Begane grond

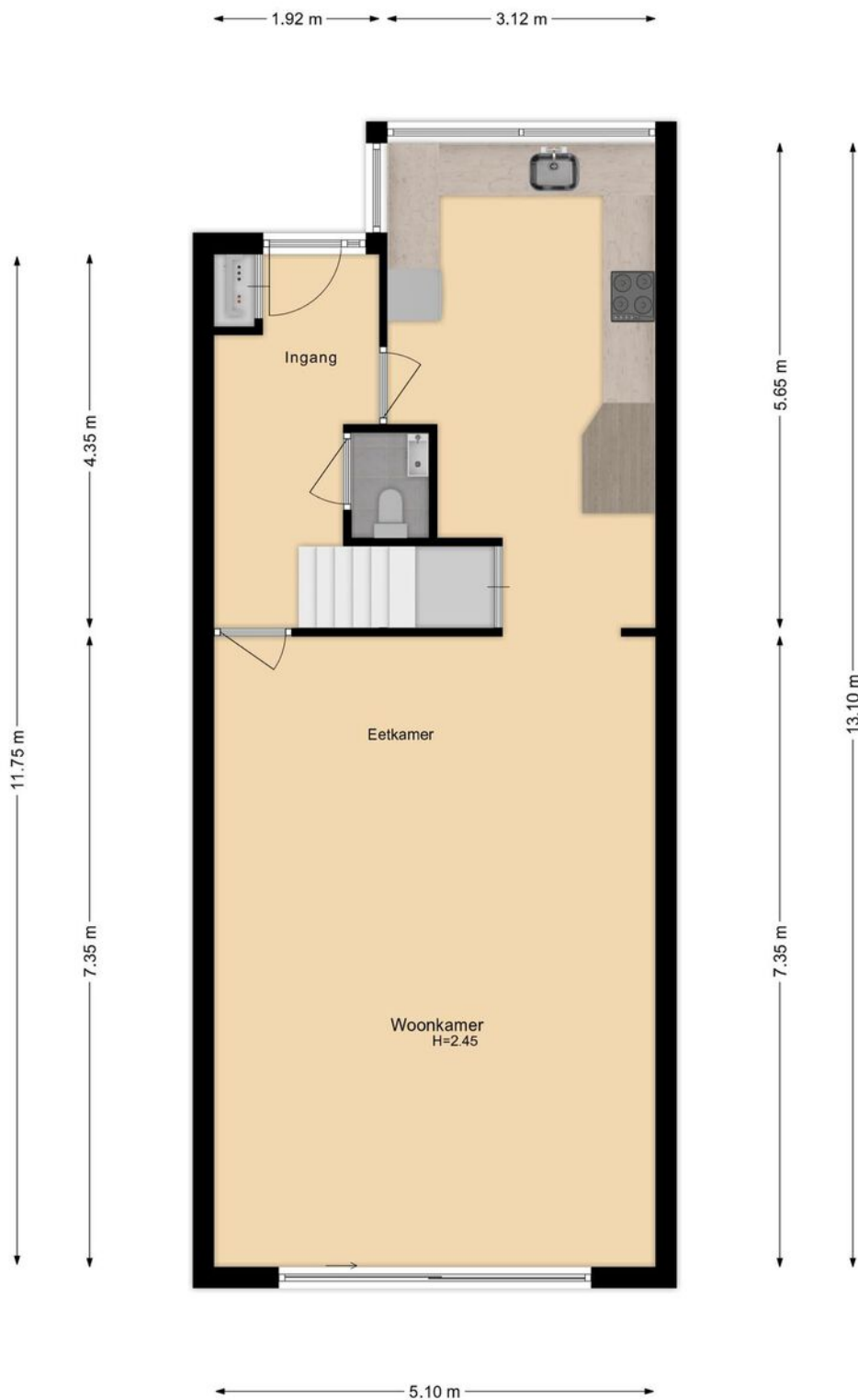

# 1e verdieping

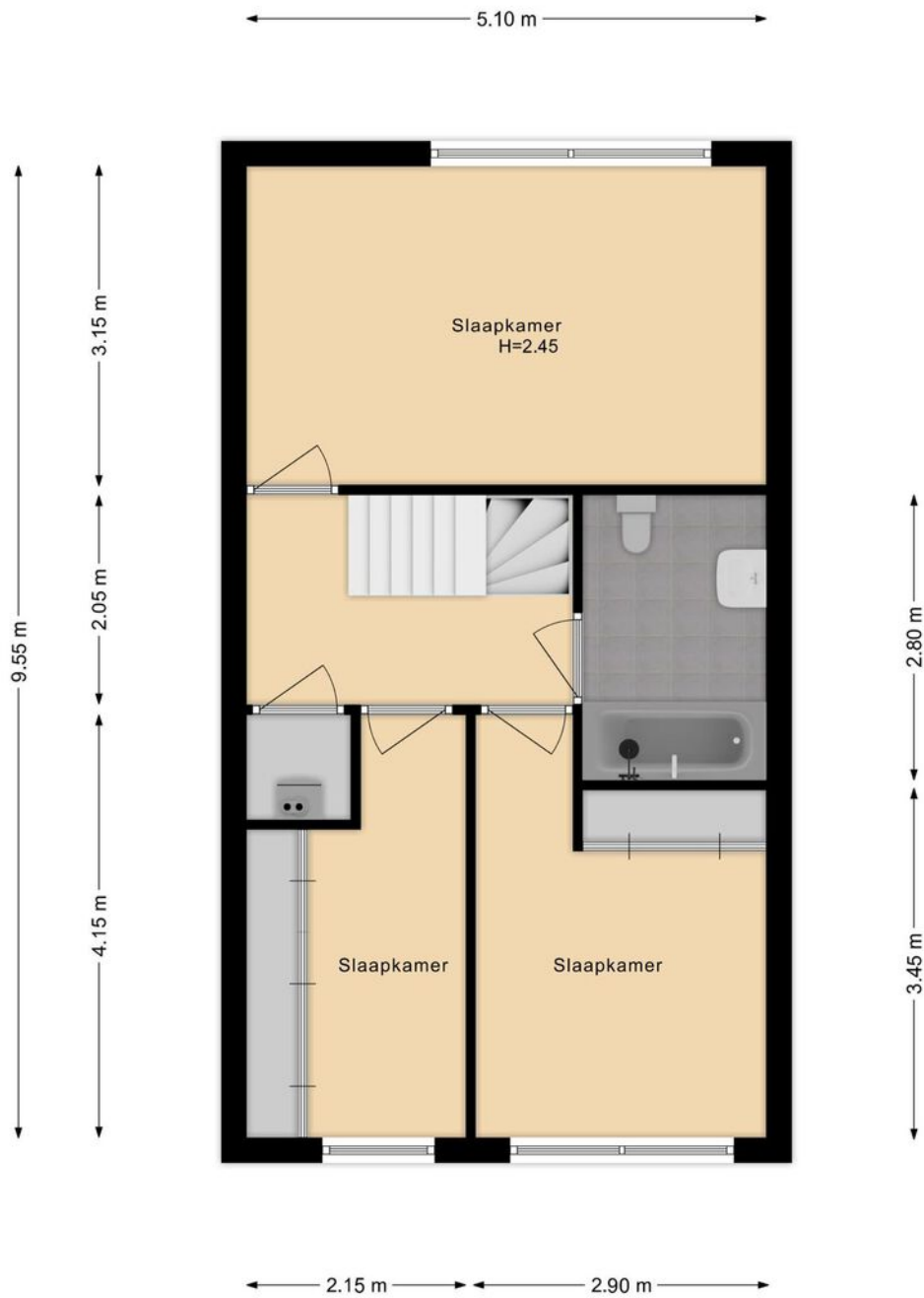

# 2e verdieping

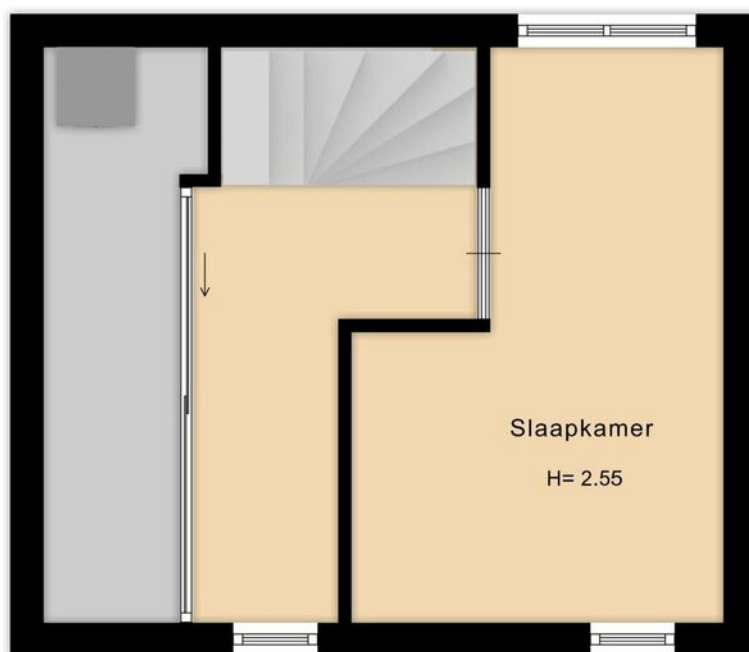
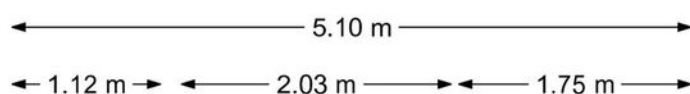

# Beging

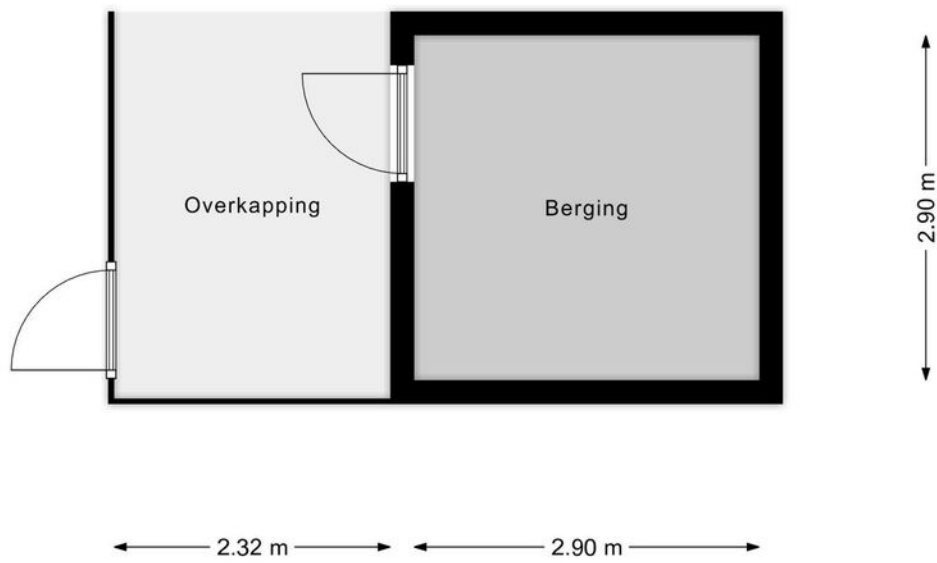

# Perceel

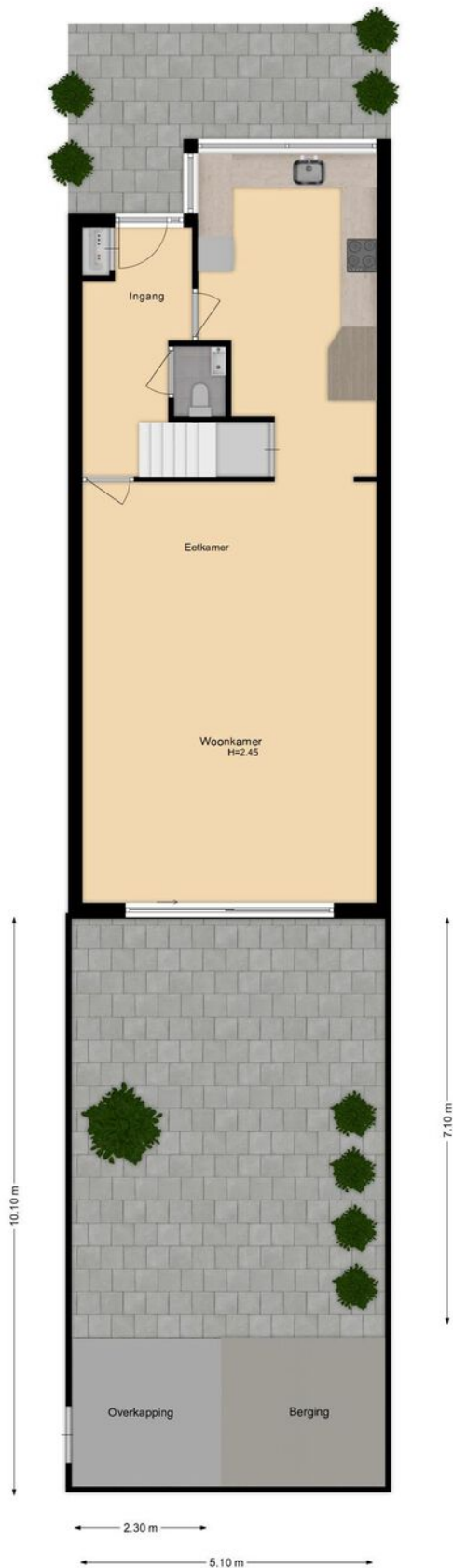





# Kadastrale kaart

Kadastrale kaart

Uw referentie: ---



0 5 10 15 20 25m

<b>12345</b> Perceelnummer	Schaal 1: 500	
<b>25</b> Huisnummer	Kadastrale gemeente Naaldwijk	
 Vastgestelde kadastrale grens	Secctie H	
 Voorlopige kadastrale grens	Perceel 1897	
 Administratieve kadastrale grens		
 Bebouwing		

Voor een eensluidend uittreksel, geleverd op 6 november 2024  
De bewaarder van het kadaster en de openbare registers

Aan dit uittreksel kunnen geen betrouwbare maten worden ontleend.  
De Dienst voor het kadaster en de openbare registers behoudt zich de intellectuele eigendomsrechten voor, waaronder het auteursrecht en het databankenrecht.

# Lijst van zaken

	Blijft achter	Gaat mee	Ter overname	NVT
<b>Woning - Interieur</b>				
(Voorzet) openhaard met toebehoren				X
Allesbrander				X
Houtkachel				X
(Gas)kachels				X
Designradiator(en)				X
Radiatorafwerking				X
Verlichting, te weten				
- inbouwspots/dimmers	X			
- opbouwspots/armaturen/lampen/dimmers	X			
- losse (hang)lampen	X			
- hanglamp middelgrote slaapkamer		X		
-				X
(Losse)kasten, legplanken, te weten				
- losse kasten zolderkamer	X			
-				X
Raamdecoratie/zonwering binnen, te weten				
- gordijnrails	X			
- gordijnen	X			
- overgordijnen				X
- vitrages	X			
- rolgordijnen	X			
- lamellen				X
- jaloezieën	X			
- (losse) horren/rolhorren				X
-				X
-				X
Vloerdecoratie, te weten				
- vloerbedekking	X			
- parketvloer				X
- houten vloer(delen)				X
- laminaat	X			
- plavuizen	X			



# Lijst van zaken

	Blijft achter	Gaat mee	Ter overname	NVT
-				X
-				X
Overig, te weten				
- spiegelwanden				X
- schilderij ophangstelsel				X
-				X
-				X
-				X
-				X
<b>Woning - Keuken</b>				
Keukenblok (met bovenkasten)	X			
Keuken (inbouw)apparatuur, te weten				
- kookplaat	X			
- (gas)fornuis				X
- afzuigkap	X			
- magnetron		X		
- oven	X			
- combi-oven/combimagnetron				X
- koelkast				X
- vriezer				X
- koel-vriescombinatie	X			
- vaatwasser	X			
- Quooker				X
- koffiezetapparaat		X		
- ophangrek met keukengerei		X		
-				X
Keukenaccessoires, te weten				
-				X
-				X
-				X
-				X
-				X
-				X

# Lijst van zaken

	Blijft achter	Gaat mee	Ter overname	NVT
-				X
-				X
<b>Woning - Sanitair/sauna</b>				
Sauna met toebehoren				X
				X
				X
Toilet met de volgende toebehoren				
- toilet	X			
- toilethouder	X			
- toiletborstel(houder)	X			
- fontein	X			
-				X
-				X
Badkamer met de volgende toebehoren				
- ligbad	X			
- jacuzzi/whirlpool				X
- douche (cabine/scherm)	X			
- stoomdouche (cabine)				X
- wastafel	X			
- wastafelmeubel				X
- planchet	X			
- toiletkast		X		
- toilet	X			
- toilethouder	X			
- toiletborstel(houder)	X			
-				X
-				X
<b>Woning - Exterieur/installaties/veiligheid/energiebesparing</b>				
Schotel/antenne				X
Brievenbus	X			
Kluis	X			
(Voordeur)bel	X			
Alarminstallatie	X			

# Lijst van zaken

	Blijft achter	Gaat mee	Ter overname	NVT
(Veiligheids)sloten en overige inbraakpreventie		X		
Rookmelders	X			
(Klok)thermostaat	X			
Airconditioning				X
Screens				X
Rolluiken				X
Zonwering buiten				X
Telefoonaansluiting/internetaansluiting		X		
Veiligheidsschakelaar wasautomaat				X
Waterslot wasautomaat		X		
Zonnepanelen				X
Oplaadpunt elektrische auto				X
zweefparasol achtertuin	X			
Sleutelkastje voorgevel	X			
				X
				X
				X
Warmwatervoorziening, te weten				
- CV-installatie	X			
- boiler				X
- geiser				X
-				X
-				X
-				X
Isolatievoorzieningen (voorzetramen/ radiatorfolie etc.), te weten				
-				X
-				X
<b>Tuin - Inrichting</b>				
Tuinaanleg/bestrating	X			
Beplanting	X			
Palmboom en olijfboom voortuin		X		
<b>Tuin - Verlichting/installaties</b>				
Buitenverlichting	X			

# Lijst van zaken

	Blijft achter	Gaat mee	Ter overname	NVT
Tijd- of schemerschakelaar/bewegingsmelder				X
				X
<b>Tuin - Bebouwing</b>				
Tuinhuis/buitenberging	X			
Kasten/werkbank in tuinhuis/berging	X			
(Broei)kas				X
				X
				X
<b>Tuin - Overig</b>				
Overige tuin, te weten				
- (sier)hek				X
- vlaggenmast(houder)	X			
-				X
-				X
<b>Overig - Contracten</b>				
CV: Nee				
Boiler: Nee				
Zonnepanelen: Nee				

# Meer informatie

## Bijzonderheden om rekening mee te houden bij het kopen van een woning

### Schriftelijkheidsvereiste

Een koopovereenkomst komt tot stand als de door (kandidaat)koper en verkoper gemaakte afspraken schriftelijk zijn vastgelegd in een koopovereenkomst en deze koopovereenkomst door beide partijen is ondertekend. Dit betekent dat er tot dat moment door een (kandidaat)koper geen juridische rechten ontleend kunnen worden aan een uitgebracht bod c.q. mondelinge overeenkomst. Nadat de koopovereenkomst door beide partijen is getekend heeft een koper nog recht op de 3 dagen wettelijke bedenktijd.

### Koopovereenkomst

In de koopovereenkomst worden de afspraken tussen de koper en verkoper vastgelegd volgens de modelkoopovereenkomst die is opgesteld door de NVM. De waarborgsom (of bankgarantie) is gebruikelijk 10% van de koopsom en wordt voldaan aan de notaris. Eventueel door de koper te maken voorbehouden (zoals het verkrijgen van een hypotheek of het opmaken van een bouwkundige keuring) worden vermeld als deze in de onderhandeling zijn afgesproken.

### Wat houdt 'Kosten Koper' in?

Kosten Koper (k.k.) betekent dat de koper de kosten voor de overdracht van de woning voor zijn rekening neemt. Onder de kosten voor de koper vallen de volgende kosten: Overdrachtsbelasting, notariskosten, kadasterkosten, financieringskosten en eventueel de kosten voor de aankoopmakelaar. Koper is vrij om een notaris te kiezen in de regio Westland/Den Haag.

### Oppervlakte maten

NVM Makelaars maken bij het opmeten van de gebruiksoppervlakte gebruik van de NVM-meetinstructie. Deze is gebaseerd op NEN2580 en is bedoeld om een uniforme manier van meten toe te passen voor het geven van een indicatie van de gebruiksoppervlakte. De NVM-meetinstructie sluit verschillen in meetuitkomsten niet uit, door bijvoorbeeld interpretatieverschillen, afrondingen, meetfouten of beperkingen bij het uitvoeren van de meting. Ondanks dat bij het opmeten de benodigde zorgvuldigheid is betracht, is de opgegeven gebruiksoppervlakte indicatief en kunnen daaraan geen rechten worden ontleend. Het bepaalde in artikel 7:17 lid 6 BW is onverminderd van kracht.

### Ouderdomsclausule

Bij woningen van 20 jaar of ouder nemen wij een ouderdomsclausule met de daarbij behorende asbestclausule in de koopakte op. De tekst van deze clausule verstrekken wij u desgewenst. Het staat koper vrij om een bouwtechnische keuring inclusief asbestinventarisatie en een bodemonderzoek te laten uitvoeren.

### **Erfdienstbaarheid en bijzondere bepalingen**

Aan de onroerende zaak kunnen bijzondere bepalingen verbonden zijn. Deze worden dan aan elke opvolgende eigenaar opgelegd en zijn opgenomen in het eigendomsbewijs. Een kopie van het eigendomsbewijs is op te vragen via de makelaar.

### **Verdere informatie**

Van belang zijnde documentatie kunt u bij de makelaar opvragen. Te denken valt aan de vragenlijst welke door de verkopers is ingevuld over de huidige staat van de woning en aan informatie over de Vereniging van Eigenaars wanneer het een appartement betreft.

### **Voorbehouden**

Deze informatie is geheel vrijblijvend, uitsluitend voor geadresseerde bestemd en niet bedoeld als aanbod. Ten aanzien van de juistheid van de vermelde informatie kan door de verkopend makelaar en haar opdrachtgever geen aansprakelijkheid worden aanvaard, nog kan aan de vermelde informatie enig recht worden ontleend. De gegevens (bedragen, belastingen, jaartallen, omschrijvingen etc.) zijn verkregen door mondelinge informatie. De koper heeft onderzoekplicht naar alle zaken die voor hem van belang zijn en kan zich nimmer beroepen op onbekendheid met feiten die hij, dan wel een door hem aangewezen deskundige, zelf had kunnen waarnemen of die kenbaar waren uit openbare registers. De makelaar kan indien gewenst verwijzen naar de desbetreffende instanties.

### **Honorarium notaris voor royement hypotheek + volmacht**

Koper wordt in gelegenheid gesteld om de notaris, die de levering zal passeren, aan te wijzen. Partijen zijn overeengekomen, dat het honorarium van deze notaris voor een royement voor maximaal € 200,-- (per geheel royement van een hypotheek) en € 200,-- (per gedeeltelijk royement van een hypotheek), steeds exclusief BTW en kadastrale verschotten, voor rekening van verkoper komt. Indien de vermelde notaris hogere bedragen per royement van een hypotheek berekent, zijn deze hogere kosten voor rekening van koper. Het bedrag dat koper op grond van het in dit artikel bepaalde verschuldigd is aan de verkoper, zal bij de levering van het verkochte door koper aan verkoper worden voldaan en mitsdien worden opgenomen in de nota's van afrekening die vermelde notaris terzake van de levering zal opmaken. Indien koper een keuze maakt voor een notariskantoor buiten de regio Westland/ Den Haag komen de kosten, verbonden aan een op te maken verkoopvolmacht t.b.v. de verkoper, voor rekening van koper.

### **Akte van levering**

Koper geeft de notaris de opdracht tot het opnemen van de letterlijke tekst van alle lijdende erfdienstbaarheden, bijzondere lasten en beperkingen, afzonderlijke zakelijke rechten, kettingbedingen en kwalitatieve verplichtingen in de (concept)akte van levering. Koper accepteert uitdrukkelijk alle in de akte van levering opgenomen bepalingen. Verkoper heeft het recht om de overeenkomst te ontbinden indien koper weigert de aan hem onbekende lasten en beperkingen uitdrukkelijk te accepteren.

# Rijnpoort Makelaars

## Plezierig wonen, professioneel werken

Als koper of verkoper van onroerend goed eist u een vakkundig advies en de beste service. En terecht! Bij Rijnpoort Makelaars bent u al 50 jaar aan het juiste adres! Wij combineren onze jarenlange ervaring en vakkennis met persoonlijke en sociale betrokkenheid om u goed van dienst te kunnen zijn.

Rijnpoort Makelaars is gespecialiseerd in de aan-, verkoop en taxaties van woningen en bedrijfsmatig vastgoed en bemiddeling bij verhuur. Maar ook het verkopen van nieuwbouwprojecten behoort tot ons dienstenpakket.

Bij Rijnpoort Hypotheken en Verzekeringen kunt u terecht voor een onafhankelijk hypotheek- of verzekeringsadvies.

Is uw interesse gewekt? U kunt altijd contact met ons opnemen voor meer informatie of een vrijblijvend aan- of verkoopadvies voor uw woning of bedrijfspand.

Ons team staat voor u klaar! Wij zorgen er persoonlijk voor dat uw (woon)wensen in vervulling gaan!

