

# TE KOOP

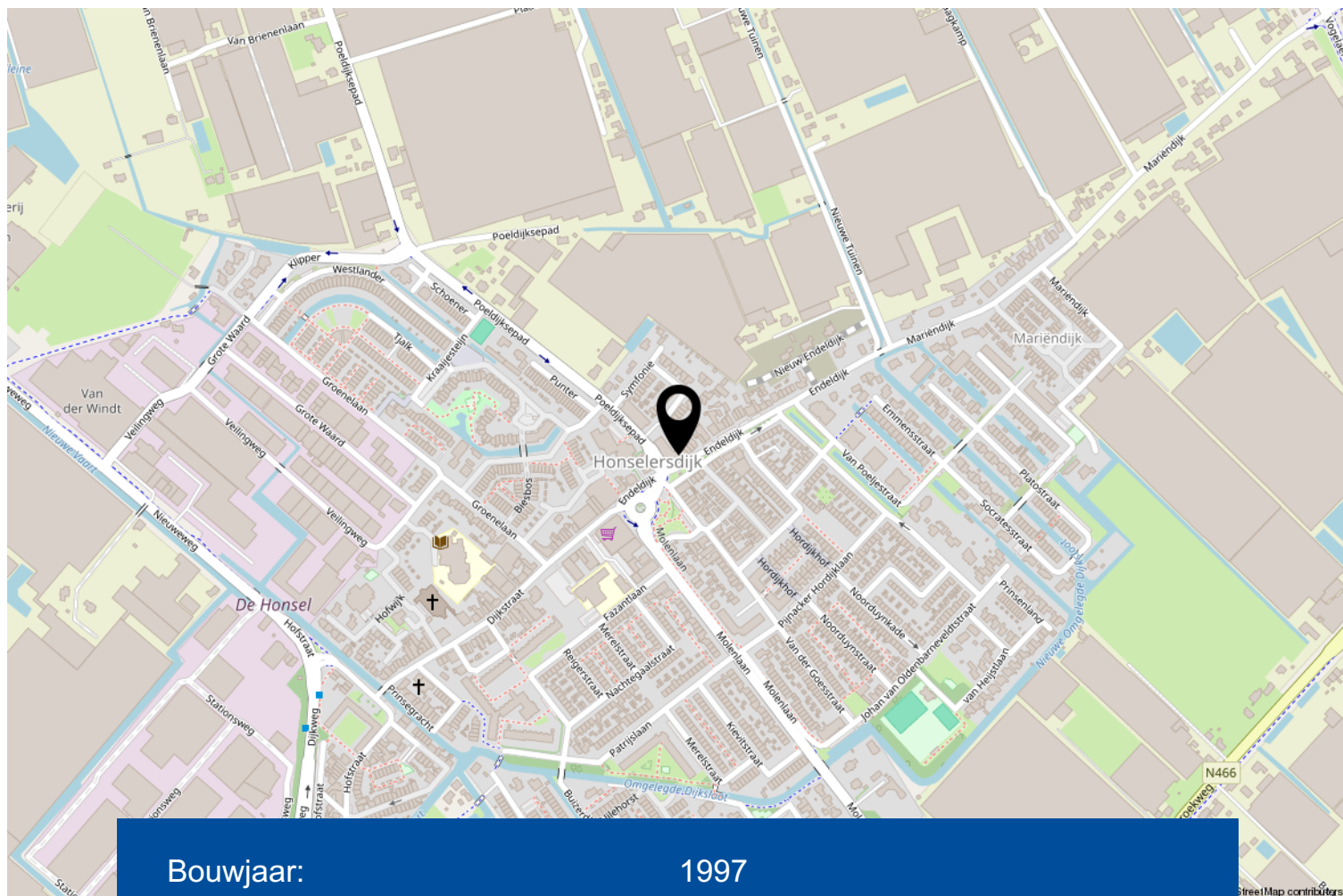

**HONSELERSDIJK** | Poeldijksepad 2P vraagprijs € 400.000 k.k.

# Kenmerken & locatie



|                                |  |
|--------------------------------|--|
| Bouwjaar:                      | 1997                                   |
| Kamers:                        | 3                                      |
| Inhoud:                        | 237 m <sup>3</sup>                     |
| Woonoppervlakte:               | 75 m <sup>2</sup>                      |
| Gebouw gebonden buiten ruimte: | 9 m <sup>2</sup>                       |
| Externe bergruimte:            | 12 m <sup>2</sup>                      |
| Verwarming:                    | c.v.-ketel                             |
| Isolatie:                      | dakisolatie, muurisolatie, dubbel glas |

# Omschrijving

Nabij de winkels, ligt aan de Poeldijksepad 2P te Honselersdijk dit ruime 3-kamer (top)appartement met zonnig balkon op het Zuidoosten. Het appartement beschikt over een eigen parkeerplaats en berging in de kelder, welke beide inpandig te bereiken zijn met zowel de lift als een trap.

Het sfeervolle complex "Residentie Honselaersdijk" heeft een gemeenschappelijke binnentuin, is levensloopbestendig, brede deuren, automatische deuropeners en lift. Dit alles op loopafstand van de gezellige 'Dijkstraat', met onder meer een supermarkt, bakkerij, slagerij en overige winkels.

## Indeling:

afgesloten entree deur met bellentableau. Portaal met de brievenbussen en een afgesloten deur naar de centrale hal. Vanuit de centrale hal toegang tot de liftinstallatie en een trap naar de verdiepingen en ondergelegen parkeergarage met aparte bergingen.

## Tweede Verdieping:

Entree woning. Hal met toegang tot alle vertrekken.

De woonkamer is aan de Endeldijk-zijde, biedt veel lichtinval, is (tezamen met de keuken) ca. 38 m<sup>2</sup> en geeft toegang tot het balkon. Het balkon is ca. 9 m<sup>2</sup>, is gelegen op het zuidoosten en geeft uitzicht over zowel de Endeldijk en richting het centrum van Honselersdijk.

De verzorgde en nette keuken is voorzien van een ruim hoekaanrecht met veel kastruimte en ingebouwde koelkast, vriezer, combimagnetron, 4-pits gaskookplaat en afzuigkap.

Aan de achterzijde van het appartement zijn 2 de slaapkamers. De master bedroom is ca. 14 m<sup>2</sup>. De 2e slaapkamer is ca. 6 m<sup>2</sup> met een handige inloopkast waarin de opstelplaats van de c.v.-ketel (Nefit uit 2017) en de wasmachine-aansluiting.

Het toilet met fonteintje en de separate badkamer zijn eveneens vanuit de hal toegankelijk. De nette, geheel betegelde badkamer is v.v. een douchehoek, wastafel en ligbad.

## Bijzonderheden:

- bouwjaar 1997;
- energielabel A;
- eigen parkeerplaats in de onderbouw;
- eigen ruime berging in de onderbouw van 12 m<sup>2</sup>;
- gemeenschappelijke binnentuin aan de achterzijde van het gebouw;
- actieve en financieel gezonde VvE met een maandelijkse bijdrage van € 155,- per maand;
- gehele complex en appartement is goed geïsoleerd en voorzien van dubbel glas;
- c.v. combi ketel Nefit bouwjaar 2017;
- Oplevering kan spoedig.

In de koopovereenkomst wordt opgenomen dat voor deze woning de niet-zelfbewoningsclausule van toepassing is.





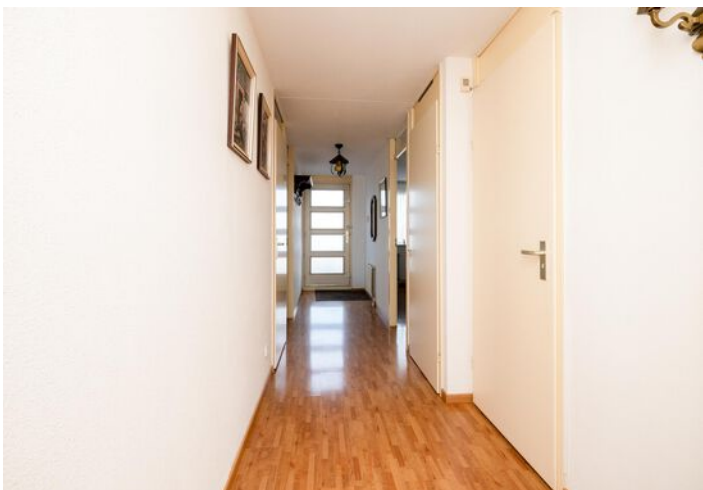









A



**EXACT  
GEMETEN**  
volgens  
branchebrede  
meetinstructie

**Je huis verkopen  
zonder zorgen?**

Kies voor een NVM-makelaar.



Zeker weten.



# Appartement



# Parkeerplaats - Berging

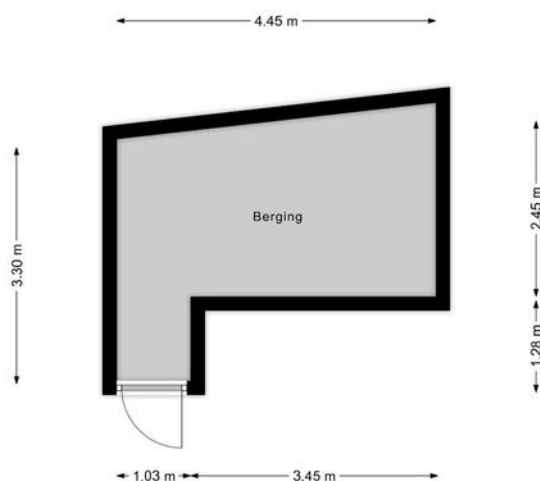

# Kadastrale kaart

Kadastrale kaart

Uw referentie: ---



|   |  |   |  |
|---|--|---|--|
| <p>12345<br/>25</p>   | <p>Deze kaart is noordgericht<br/>Perceelnummer<br/>Huisnummer</p> | <p>Schaal 1: 500</p>  |  |
| <p>— Vastgestelde kadastrale grens<br/>— Voorlopige kadastrale grens<br/>— Administratieve kadastrale grens<br/>— Bebouwing</p> | <p>Kadastrale gemeente Naaldwijk<br/>Sectie A<br/>Perceel 4753</p> | <p>Aan dit uittreksel kunnen geen betrouwbare maten worden ontleend.<br/>De Dienst voor het kadaster en de openbare registers behoudt zich de intellectuele eigendomsrechten voor, waaronder het auteursrecht en het databankenrecht.</p> |  |
| <p>Voor een eensluidend uittreksel, geleverd op 18 december 2024<br/>De bewaarder van het kadaster en de openbare registers</p> |  |   |  |

# Lijst van zaken

|  | Blijft achter | Gaat mee | Ter overname | NVT |
|--|---------------|----------|--------------|-----|
| <b>Woning - Interieur</b>                |               |          |              |     |
| (Voorzet) openhaard met toebehoren       |               |          |              | X   |
| Allesbrander                             |               |          |              | X   |
| Houtkachel                               |               |          |              | X   |
| (Gas)kachels                             |               |          |              | X   |
| Designradiator(en)                       | X             |          |              |     |
| Radiatorafwerking                        |               |          |              | X   |
| Verlichting, te weten                    |               |          |              |     |
| - inbouwspots/dimmers                    | X             |          |              |     |
| - opbouwspots/armaturen/lampen/dimmers   | X             |          |              |     |
| - losse (hang)lampen                     | X             |          |              |     |
| -  |               |          |              | X   |
| -  |               |          |              | X   |
| (Losse)kasten, legplanken, te weten      |               |          |              |     |
| -  |               |          |              | X   |
| -  |               |          |              | X   |
| Raamdecoratie/zonwering binnen, te weten |               |          |              |     |
| - gordijnrails                           | X             |          |              |     |
| - gordijnen                              | X             |          |              |     |
| - overgordijnen                          | X             |          |              |     |
| - vitrages                               | X             |          |              |     |
| - rolgordijnen                           | X             |          |              |     |
| - lamellen                               |               |          |              | X   |
| - jaloezieën                             | X             |          |              |     |
| - (losse) horren/rolhorren               | X             |          |              |     |
| -  |               |          |              | X   |
| -  |               |          |              | X   |
| Vloerdecoratie, te weten                 |               |          |              |     |
| - vloerbedekking                         |               |          |              | X   |
| - parketvloer                            |               |          |              | X   |
| - houten vloer(delen)                    |               |          |              | X   |
| - laminaat                               | X             |          |              |     |
| - plavuizen                              |               |          |              | X   |

# Lijst van zaken

|                                     | Blijft achter | Gaat mee | Ter overname | NVT |
|-------------------------------------|---------------|----------|--------------|-----|
| -                                   |               |          |              | X   |
| -                                   |               |          |              | X   |
| Overig, te weten                    |               |          |              |     |
| - spiegelwanden                     |               |          |              | X   |
| - schilderij ophangstelsysteem      |               |          |              | X   |
| -                                   |               |          |              | X   |
| -                                   |               |          |              | X   |
| -                                   |               |          |              | X   |
| -                                   |               |          |              | X   |
| <b>Woning - Keuken</b>              |               |          |              |     |
| Keukenblok (met bovenkasten)        | X             |          |              |     |
| Keuken (inbouw)apparatuur, te weten |               |          |              |     |
| - kookplaat                         | X             |          |              |     |
| - (gas)fornuis                      | X             |          |              |     |
| - afzuigkap                         | X             |          |              |     |
| - magnetron                         |               |          |              | X   |
| - oven                              |               |          |              | X   |
| - combi-oven/combimagnetron         | X             |          |              |     |
| - koelkast                          |               |          |              | X   |
| - vriezer                           |               |          |              | X   |
| - koel-vriescombinatie              | X             |          |              |     |
| - vaatwasser                        | X             |          |              |     |
| - Quooker                           |               |          |              | X   |
| - koffiezetapparaat                 |               |          |              | X   |
| -                                   |               |          |              | X   |
| -                                   |               |          |              | X   |
| Keukenaccessoires, te weten         |               |          |              |     |
| -                                   |               |          |              | X   |
| -                                   |               |          |              | X   |
| -                                   |               |          |              | X   |
| -                                   |               |          |              | X   |
| -                                   |               |          |              | X   |
| -                                   |               |          |              | X   |

# Lijst van zaken

|  | Blijft achter | Gaat mee | Ter overname | NVT |
|--|---------------|----------|--------------|-----|
| -  |               |          |              | X   |
| -  |               |          |              | X   |
| <b>Woning - Sanitair/sauna</b>                                     |               |          |              |     |
| Sauna met toebehoren   |               |          |              | X   |
|  |               |          |              | X   |
|  |               |          |              | X   |
| Toilet met de volgende toebehoren                                  |               |          |              |     |
| - toilet   | X             |          |              |     |
| - toiletrolhouder  | X             |          |              |     |
| - toiletborstel(houder)  | X             |          |              |     |
| - fontein  | X             |          |              |     |
| -  |               |          |              | X   |
| -  |               |          |              | X   |
| Badkamer met de volgende toebehoren                                |               |          |              |     |
| - ligbad   | X             |          |              |     |
| - jacuzzi/whirlpool  |               |          |              | X   |
| - douche (cabine/scherm)   | X             |          |              |     |
| - stoomdouche (cabine)   |               |          |              | X   |
| - wastafel   | X             |          |              |     |
| - wastafelmeubel   | X             |          |              |     |
| - planchet   | X             |          |              |     |
| - toiletkast   | X             |          |              |     |
| - toilet   |               |          |              | X   |
| - toiletrolhouder  |               |          |              | X   |
| - toiletborstel(houder)  |               |          |              | X   |
| -  |               |          |              | X   |
| -  |               |          |              | X   |
| <b>Woning - Exterieur/installaties/veiligheid/energiebesparing</b> |               |          |              |     |
| Schotel/antenne  |               |          |              | X   |
| Brievenbus   |               |          |              | X   |
| Kluis  |               |          |              | X   |
| (Voordeur)bel  | X             |          |              |     |
| Alarminstallatie   |               |          |              | X   |

# Lijst van zaken

|   | Blijft achter | Gaat mee | Ter overname | NVT |
|---|---------------|----------|--------------|-----|
| (Veiligheids)sloten en overige inbraakpreventie                       |               |          |              | X   |
| Rookmelders   | X             |          |              |     |
| (Klok)thermostaat   | X             |          |              |     |
| Airconditioning   |               |          |              | X   |
| Screens   | X             |          |              |     |
| Rolluiken   |               |          |              | X   |
| Zonwering buiten  | X             |          |              |     |
| Telefoonaansluiting/internetaansluiting                               |               |          |              | X   |
| Veiligheidsschakelaar wasautomaat                                     |               |          |              | X   |
| Waterslot wasautomaat   |               |          |              | X   |
| Zonnepanelen  |               |          |              | X   |
| Oplaadpunt elektrische auto   |               |          |              | X   |
|   |               |          |              | X   |
|   |               |          |              | X   |
|   |               |          |              | X   |
|   |               |          |              | X   |
|   |               |          |              | X   |
| Warmwatervoorziening, te weten  |               |          |              |     |
| - CV-installatie  | X             |          |              |     |
| - boiler  |               |          |              | X   |
| - geiser  | X             |          |              |     |
| -   |               |          |              | X   |
| -   |               |          |              | X   |
| -   |               |          |              | X   |
| Isolatievoorzieningen (voorzetramen/<br>radiatorfolie etc.), te weten |               |          |              |     |
| -   |               |          |              | X   |
| -   |               |          |              | X   |
| <b>Tuin - Inrichting</b>  |               |          |              |     |
| Tuinaanleg/bestrating   |               |          |              | X   |
| Beplanting  |               |          |              | X   |
|   |               |          |              | X   |
| <b>Tuin - Verlichting/installaties</b>                                |               |          |              |     |
| Buitenverlichting   | X             |          |              |     |



# Lijst van zaken

|  | Blijft achter | Gaat mee | Ter overname | NVT |
|--|---------------|----------|--------------|-----|
| Tijd- of schemerschakelaar/bewegingsmelder |               |          |              | X   |
|  |               |          |              | X   |
| <b>Tuin - Bebouwing</b>                    |               |          |              |     |
| Tuinhuis/buitenberging                     |               |          |              | X   |
| Kasten/werkbank in tuinhuis/berging        |               |          |              | X   |
| (Broei)kas                                 |               |          |              | X   |
|  |               |          |              | X   |
|  |               |          |              | X   |
| <b>Tuin - Overig</b>                       |               |          |              |     |
| Overige tuin, te weten                     |               |          |              |     |
| - (sier)hek                                |               |          |              | X   |
| - vlaggenmast(houder)                      |               |          |              | X   |
| -  |               |          |              | X   |
| -  |               |          |              | X   |
| <b>Overig - Contracten</b>                 |               |          |              |     |
| CV: Nee                                    |               |          |              |     |
| Boiler: Nee                                |               |          |              |     |
| Zonnepanelen: Nee                          |               |          |              |     |

# Meer informatie

## Bijzonderheden om rekening mee te houden bij het kopen van een appartement

### Schriftelijkheidsvereiste

Een koopovereenkomst komt tot stand als de door (kandidaat)koper en verkoper gemaakte afspraken schriftelijk zijn vastgelegd in een koopovereenkomst en deze koopovereenkomst door beide partijen is ondertekend. Dit betekent dat er tot dat moment door een (kandidaat)koper geen juridische rechten ontleend kunnen worden aan een uitgebracht bod c.q. mondelinge overeenkomst. Nadat de koopovereenkomst door beide partijen is getekend heeft een koper nog recht op de 3 dagen wettelijke bedenktijd.

### Koopovereenkomst

In de koopovereenkomst worden de afspraken tussen de koper en verkoper vastgelegd volgens de modelkoopovereenkomst die is opgesteld door de NVM. De waarborgsom (of bankgarantie) is gebruikelijk 10% van de koopsom en wordt voldaan aan de notaris. Eventueel door de koper te maken voorbehouden (zoals het verkrijgen van een hypotheek of het opmaken van een bouwkundige keuring) worden vermeld als deze in de onderhandeling zijn afgesproken.

### Wat houdt 'Kosten Koper' in?

Kosten Koper (k.k.) betekent dat de koper de kosten voor de overdracht van de woning voor zijn rekening neemt. Onder de kosten voor de koper vallen de volgende kosten: Overdrachtsbelasting, notariskosten, kadasterkosten, financieringskosten en eventueel de kosten voor de aankoopmakelaar. Koper is vrij om een notaris te kiezen in de regio Westland/Den Haag.

### Oppervlakte maten

NVM Makelaars maken bij het opmeten van de gebruiksoppervlakte gebruik van de NVM-meetinstructie. Deze is gebaseerd op NEN2580 en is bedoeld om een uniforme manier van meten toe te passen voor het geven van een indicatie van de gebruiksoppervlakte. De NVM-meetinstructie sluit verschillen in meetuitkomsten niet uit, door bijvoorbeeld interpretatieverschillen, afrondingen, meetfouten of beperkingen bij het uitvoeren van de meting. Ondanks dat bij het opmeten de benodigde zorgvuldigheid is betracht, is de opgegeven gebruiksoppervlakte indicatief en kunnen daaraan geen rechten worden ontleend. Het bepaalde in artikel 7:17 lid 6 BW is onverminderd van kracht.

### Ouderdomsclausule

Bij woningen van 20 jaar of ouder nemen wij een ouderdomsclausule met de daarbij behorende asbestclausule in de koopakte op. De tekst van deze clausule verstrekken wij u desgewenst. Het staat koper vrij om een bouwtechnische keuring inclusief asbestinventarisatie en een bodemonderzoek te laten uitvoeren.

### **Erfdienstbaarheid en bijzondere bepalingen**

Aan de onroerende zaak kunnen bijzondere bepalingen verbonden zijn. Deze worden dan aan elke opvolgende eigenaar opgelegd en zijn opgenomen in het eigendomsbewijs. Een kopie van het eigendomsbewijs is op te vragen via de makelaar.

### **Verdere informatie**

Van belang zijnde documentatie kunt u bij de makelaar opvragen. Te denken valt aan de vragenlijst welke door de verkopers is ingevuld over de huidige staat van de woning en aan informatie over de Vereniging van Eigenaars wanneer het een appartement betreft.

### **Voorbehouden**

Deze informatie is geheel vrijblijvend, uitsluitend voor geadresseerde bestemd en niet bedoeld als aanbod. Ten aanzien van de juistheid van de vermelde informatie kan door de verkopend makelaar en haar opdrachtgever geen aansprakelijkheid worden aanvaard, nog kan aan de vermelde informatie enig recht worden ontleend. De gegevens (bedragen, belastingen, jaartallen, omschrijvingen etc.) zijn verkregen door mondelinge informatie. De koper heeft onderzoekplicht naar alle zaken die voor hem van belang zijn en kan zich nimmer beroepen op onbekendheid met feiten die hij, dan wel een door hem aangewezen deskundige, zelf had kunnen waarnemen of die kenbaar waren uit openbare registers. De makelaar kan indien gewenst verwijzen naar de desbetreffende instanties.

### **Honorarium notaris voor royement hypotheek + volmacht**

Koper wordt in gelegenheid gesteld om de notaris, die de levering zal passeren, aan te wijzen. Partijen zijn overeengekomen, dat het honorarium van deze notaris voor een royement voor maximaal € 200,-- (per geheel royement van een hypotheek) en € 200,-- (per gedeeltelijk royement van een hypotheek), steeds exclusief BTW en kadastrale verschotten, voor rekening van verkoper komt. Indien de vermelde notaris hogere bedragen per royement van een hypotheek berekent, zijn deze hogere kosten voor rekening van koper. Het bedrag dat koper op grond van het in dit artikel bepaalde verschuldigd is aan de verkoper, zal bij de levering van het verkochte door koper aan verkoper worden voldaan en mitsdien worden opgenomen in de nota's van afrekening die vermelde notaris terzake van de levering zal opmaken. Indien koper een keuze maakt voor een notariskantoor buiten de regio Westland/ Den Haag komen de kosten, verbonden aan een op te maken verkoopvolmacht t.b.v. de verkoper, voor rekening van koper.

### **Akte van levering**

Koper geeft de notaris de opdracht tot het opnemen van de letterlijke tekst van alle lijdende erfdienstbaarheden, bijzondere lasten en beperkingen, afzonderlijke zakelijke rechten, kettingbedingen en kwalitatieve verplichtingen in de (concept)akte van levering. Koper accepteert uitdrukkelijk alle in de akte van levering opgenomen bepalingen. Verkoper heeft het recht om de overeenkomst te ontbinden indien koper weigert de aan hem onbekende lasten en beperkingen uitdrukkelijk te accepteren.

## **Appartementen**

Per 1 januari 2018 kunnen Verenigingen van Eigenaren zelfstandig schulden aangaan. Bij overdracht van een appartement is in zo'n geval de koper aansprakelijk voor het deel van de verkoper in de schuld van de VvE. De notaris zal dit moeten navragen bij de VvE, voordat de leveringsakte gepasseerd kan worden.

# Rijnpoort Makelaars

## Plezierig wonen, professioneel werken

Als koper of verkoper van onroerend goed eist u een vakkundig advies en de beste service. En terecht! Bij Rijnpoort Makelaars bent u al 50 jaar aan het juiste adres! Wij combineren onze jarenlange ervaring en vakkennis met persoonlijke en sociale betrokkenheid om u goed van dienst te kunnen zijn.

Rijnpoort Makelaars is gespecialiseerd in de aan-, verkoop en taxaties van woningen en bedrijfsmatig vastgoed en bemiddeling bij verhuur. Maar ook het verkopen van nieuwbouwprojecten behoort tot ons dienstenpakket.

Bij Rijnpoort Hypotheken en Verzekeringen kunt u terecht voor een onafhankelijk hypotheek- of verzekeringsadvies.

Is uw interesse gewekt? U kunt altijd contact met ons opnemen voor meer informatie of een vrijblijvend aan- of verkoopadvies voor uw woning of bedrijfspand.

Ons team staat voor u klaar! Wij zorgen er persoonlijk voor dat uw (woon)wensen in vervulling gaan!

